



Data Set Clinico Sanitario di riferimento

Gara per la fornitura di soluzioni infrastrutturali di interoperabilità, adeguamento e sviluppo di servizi per la Rete dei MMG/PLS

(C.U.P. F66J 0300 0090 001; Cod. MEF SI – 02)

Bollettino Ufficiale della Regione Campania n. 63bis del 5 dicembre 2005

INDICE

1	Obiettivi del documento	3
2	Definizione di Data Set Clinico.....	3
3	L'utilizzo principale del Data Set	3
4	Considerazioni tecniche generali.....	4
4.1	Tipi campo.....	5
4.2	Il Data Set Essenziale della Medicina Generale	7

1 Obiettivi del documento

Il presente documento ha l'obiettivo di tracciare un primo "data set clinico – sanitario" di riferimento di cui il fornitore dovrà tenere conto nella fase di analisi e progettazione dei servizi di integrazione relativi al progetto Rete dei Medici di Medicina Generale e Pediatri di Libera Scelta.

Esso costituisce un documento provvisorio e come tale potrà essere oggetto di successive modificazioni ovvero integrazioni frutto delle attività di analisi della normativa esistente e ricognizione delle buone pratiche afferenti ad gruppo di lavoro dell'Assessorato alla Sanità.

2 Definizione di Data Set Clinico

Il Data Set Clinico è la descrizione di un insieme motivato di dati da raccogliere su un paziente, da considerare associati per un particolare scopo clinico. Esempi di Data Set Clinici possono essere: batterie di esami, sistemi di punteggio (score), schede di trial clinici, strutture di cartelle cliniche, di database clinici e di documenti clinici.

Un Data Set Clinico è composto da Dati Clinici, che possono essere Elementari o Composti. Per esempio, il "motivo di una prescrizione" è un dato composto, rappresentato dall'insieme di tre dati elementari: "codice ICD", "testo ICD" e "testo originale". Un Data Set clinico può essere composto a sua volta da Data Set Clinici più semplici (ad esempio, una sezione di Scheda Sanitaria Individuale può contenere una batteria di esami).

Per ogni Dato Clinico codificato, il Data Set fornisce anche uno schema di codifica di riferimento, da utilizzare nella comunicazione tra applicazioni o per la costruzione di database clinici condivisi tra più operatori sanitari. Quando si estraggono i dati, le codifiche originali vanno convertite verso quelle standard.

E' utile rappresentare in modo strutturato le definizioni dei dati e gli schemi di codifica ad essi associati, per facilitare la descrizione sistematica e la manutenzione dei diversi Data Set e per confrontare tra loro definizioni di dati clinici appartenenti a data set diversi, evidenziando le opportunità di convergenza.

3 L'utilizzo principale del Data Set

L'utilizzo principale del Data Set è lo scambio di dati tra MMG/PLS e diversi tipi di specialisti e strutture del SSN per facilitare la continuità dell'assistenza e per la costruzione del Fascicolo Sanitario Elettronico.

Il Data Set, infatti, costituisce la componente semantica di riferimento per lo scambio di informazioni tra il Medico di Medicina Generale che utilizza "Scheda Sanitaria Individuale del Paziente"¹ ed il Fascicolo

¹ Articolo 48 della Legge 23 dicembre 1978 n. 833 e Accordo Collettivo Nazionale per la disciplina dei rapporti con i medici di Medicina Generale ai sensi del D.l.vo 502/92 e successive modificazioni, Articolo 45, secondo comma, lettera b

Sanitario Elettronico.

In questo contesto è dunque necessario definire:

- il Fascicolo Sanitario Elettronico (FSE) come l'indice degli eventi sanitari che riguardano il cittadino
- la Scheda Sanitaria Individuale (SSI) come l'insieme degli atti professionali del medico in rapporto agli eventi sanitari del cittadino ma anche di tutte quelle attività proprie del medico, correlate al paziente-utente.

La figura successiva sintetizza le relazioni logiche tra la SSI, la cartella clinica ospedaliera, il FSE e l'ambito di intervento del Data Set oggetto del presente documento.



Figura 1 -Relazioni logiche tra SSI, Cartella Clinica Ospedaliera e FSE

I dati relativi alle attività di competenza del medico e relativi al paziente sono raggruppati in classi ed e strutturati, nei paragrafi successivi, in modo da ottenere la massima compatibilità con tutti i database esistenti.

E' previsto che il Data Set venga esteso con sezioni opzionali, che riguarderanno i dati specifici relativi a singole specialità o a particolari condizioni patologiche o a particolari processi preventivi, diagnostici e terapeutici.

Utilizzi secondari del Data Set comprendono l'accesso ai dati clinici di un paziente in situazioni di emergenza, gli usi statistico-epidemiologici, il passaggio di un assistito da un MMG/PLS ad un altro, la collaborazione tra ospedale e MMG/PLS.

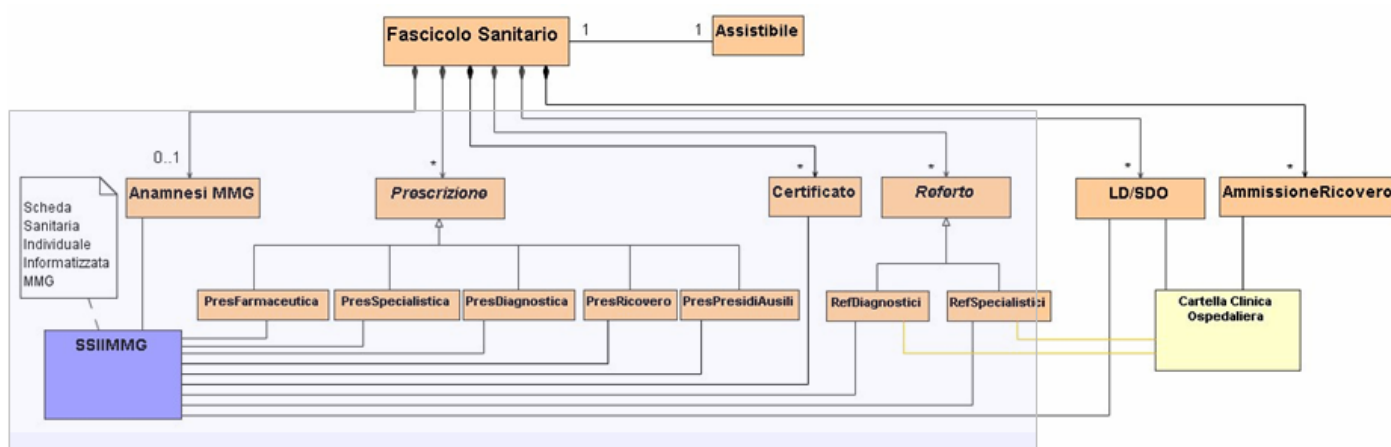
E' previsto che i dati vengano scambiati utilizzando lo standard HL7-CDA Release 2.0, che permette di costruire (e interpretare) documenti, in XML, secondo strutture predefinite.

4 Considerazioni tecniche generali.

La struttura del dataset comprende due gruppi di dati:

- I dati caratterizzanti il paziente, che comprendono i dati anagrafici (compresi quelli identificativi del medico curante), una serie di dati medici fissi (come gruppo sanguigno, valori normali per peso e pressione, etc), l'anamnesi, le esenzione di cui gode il paziente e le intolleranze o allergie da cui è affetto ed altro.
- I dati relativi all'attività del medico, che indichiamo come diario; si tratta cioè di dati prodotti dall'attività del medico, quali visite ambulatoriali, prescrizioni di terapie o esami o visite specialistiche, certificati di malattia o vari, vaccinazioni, prestazioni extra svolte dal medico, monitoraggio del paziente, ecc..

4.1 Tipi dati

I tipi di dati sono definiti solo a livello logico:

ANF	Alfanumerico a lunghezza fissa
B	Booleano (vero / falso)
AN	Alfanumerico a lunghezza variabile (solo testo ascii)
Date	Data secondo il formato (GGMMAAAA), senza indicazione dell'ora
I	Intero (32bit signed)
N	Numero in virgola mobile
\$	Monetario (compatibile con valori in euro)
Memo	Campo note

Tabella di correlazione generale per la identificazione univoca medico-assistito

Descrizione	Tipo	Dim.
Codice Regione dell'assistito Vedi tabella 4.1	ANF	3
Codice ASL assistito (Cod. REG+ASL) Vedi Tabella di codifica 4.1 e 4.2 (*)	ANF	6
Codice fiscale del medico dell'assistito (**)	ANF	16
Codice fiscale dell'assistito (**)	ANF	16

(*) Il codice ASL è composto dal Codice Regione (vedi Tabella di codifica 4.1) e dal Codice ASL (vedi Tabella di codifica 4.2).

(**) Vale solo per i cittadini italiani. Per i cittadini stranieri, non in possesso del CF, occorrerebbe indicare un codice sostitutivo univoco in grado di consentire la correlazione con tutte le tabelle.

4.2 Il Data Set Essenziale della Medicina Generale

Tabella I. Anagrafica (ANA)

Descrizione	Tipo	Dim
Cognome dell'assistito.	AN	40
Nome dell'assistito.	AN	40
Sesso M = maschio, F = femmina	ANF	1
Data di nascita dell'assistito	Date	8
Comune o Stato di nascita assistito Codice ISTAT	ANF	6
Descrizione del comune o stato di nascita	AN	45
Nazionalità Codice ISTAT	ANF	6
Descrizione Nazionalità	AN	45
Tipologia assistito (art. 50) Vedi Tabella 4.4	ANF	2
Codice regionale sanitario dell'assistito.	AN	16
Indirizzo residenza assistito	AN	50
Cap residenza dell'assistito	ANF	5
Comune di residenza assistito Codice ISTAT	ANF	6
Descrizione comune residenza	AN	45
Descrizione località/frazione di residenza	AN	45
Telefono (fisso o mobile) dell'assistito	AN	20
Cognome di una persona di riferimento dell'assistito	AN	40
Nome di una persona di riferimento dell'assistito	AN	40
Telefono (fisso o mobile) della persona di riferimento dell'assistito	AN	20
Sigla Provincia di residenza	ANF	2
Numero del distretto sanitario dell'assistito	ANF	2
Descrizione Distretto Sanitario Assistito	AN	45
Gruppo Sanguigno dell'assistito 0=0 , A=1, B=2, AB=3	ANF	1

Fattore RH dell'assistito Valori ammessi +=Rh+ , -=Rh-	ANF	1
Sottogruppo sanguigno	ANF	10
Indirizzo di posta elettronica dell'assistito	AN	50
Professione dell'assistito. Codici ISTAT	ANF	6
Descrizione professione	AN	50
Stato civile dell'assistito. Codici ISTAT	ANF	1
Titolo di studio dell'assistito. Tab. 4.8	ANF	2
Status attuale del paziente (vedi tabella 4.3)	ANF	1
Data di scelta del medico	Date	8
Data di revoca del medico	Date	8
Data di scadenza periodo di assistenza	Date	8
Causa revoca assistito (tabella 4.5)	ANF	1
Data di decesso dell'assistito	Date	8
Codice decesso ICD9-CM 2003	ANF	7
Codice istologico neoplasia decesso	ANF	5
Descrizione motivo decesso	AN	100
Cognome medico a cui è assegnato l'assistito.	AN	40
Nome medico a cui è assegnato l'assistito.	AN	40
Codice regionale sanitario del medico a cui è assegnato l'assistito.	AN	10
ASL di competenza del medico (Cod. REG+ASL) (*)	ANF	6
Provincia di competenza della ASL del medico	ANF	2
Eventuali note sull'assistito	memo	
Autorizzazione al trattamento dei dati personali S=Si, N=No	B	1
Autorizzazione alla donazione degli organi (Tab. 4.12) S=Si, N=No	B	1

Diniego all'accanimento terapeutico (Tab 4.11) S=Si, N=No	B	1
--	---	---

Nota:

(*) Il codice ASL è composto dal Codice Regione (vedi Tabella di codifica 4.1) e dal Codice ASL (vedi Tabella di codifica 4.2).

Tabella II. Allergie / Intolleranze (ALL)

Descrizione	Tipo	Dim.
Codice ATC della sostanza	ANF	7
Descrizione molecola	ANF	100
Farmaco scatenante	ANF	9
Descrizione Farmaco scatenante.	AN	50
Identificazione evento A=allergia I=intolleranza	ANF	1
Data inserimento int/all	Date	8
Data rilievo	Date	8
Eventuali note	memo	

Tabella III. Esenzioni (ESE)

Descrizione	Tipo	Dim.
Codice esenzione secondo le norme dell'art.50	ANF	6
Descrizione esenzione	AN	100
Codice esenzione aggiuntivo su determinazione regione	ANF	8
Diagnosi correlata ICD9 CM	ANF	7
Data di inizio validità esenzione	Date	8
Data scadenza dell'esenzione ove prevista	Date	8
Note libere	Memo	

Tabella IV. Contatti (CNT)

Descrizione	Tipo	Dim.
Tipo contatto (vedi tabella 4.9)	ANF	1
Codice ICD9 CM problema contatto	ANF	7
Descrizione problema contatto	ANF	100
Data contatto	Date	8
Risoluzione problema S/N.	ANF	1
Note libere	Memo	

Tabella V. Diario Clinico Problema (DIA)

Descrizione	Tipo	Dim.
Codice ICD9-CM problema Sospetto	ANF	7
Descrizione problema sospetto	AN	100
Data inizio del problema sospetto	Date	8
Data apertura del problema	Date	8
Note sulla sintomatologia	memo	
Note sull'obiettività	memo	
Note sull'orientamento diagnostico	memo	
Data diagnosi certa	Date	8
Codice ICD9 CM problema Finale	ANF	7
Codice Istologico Neoplasia	ANF	5
Descrizione problema finale	AN	100
Data archiviazione problema	Date	8
Risoluzione problema S/N/C=Cronicizz.	ANF	1
Note libere	memo	

Tabella VI. Diario Prescrizioni Laboratorio (LAB)

Descrizione	Tipo	Dim.
Codice nomenclatore nazionale	ANF	7
Codice nomenclatore regionale	AN	15
Tipo nomenclatore regionale	ANF	4
Descrizione esame	AN	100
Data della prescrizione	Date	8
Data di esecuzione della prestazione	Date	8
Codice problema ICD9-CM associato alla prescrizione	ANF	7
Codice Istologico Neoplasia	ANF	5
Descrizione diagnosi	AN	100
Tipologia ricetta. S=suggesta, A=Altro	ANF	1
Tipologia differibilità. U=Urgente, B=Breve, D=Differita, P=Programmata	ANF	1
Quantità singolo esame	ANF	
Numero totale esami x ricetta	ANF	1
Risultato esame	ANF	10
Unità di misura	ANF	10
Indicazione se patologico (S/N)	B	1
Descrizione suggerimento	AN	100
Costo della prestazione	\$	
Codice esenzione	ANF	6
Codice esenzione aggiuntivo	ANF	8
Controllo successivo Follow Up	Date	8
Campo note libero	Memo	
Se inviato al CUP. S=si N=no.	B	1

Tabella VII. Diario Prescrizioni Esami Strumentali (STR)

Descrizione	Tipo	Dim.
Codice nomenclatore nazionale	ANF	7
Codice nomenclatore regionale	AN	15
Tipo nomenclatore regionale	ANF	4
Data della prescrizione	Date	8
Data di esecuzione della prestazione	Date	8
Codice problema ICD9-CM associato alla prescrizione	ANF	7
Codice Istologico Neoplasia	ANF	5
Descrizione diagnosi	AN	100
Tipologia ricetta. S=suggerita, A=Altro	ANF	1
Tipologia differibilità. U=Urgente, B=Breve, D=Differita, P=Programmata	ANF	1
Quantità singola prestazione	I	
Descrizione referto	ANF	1
Risultato prestazione	ANF	10
Indicazione se patologico (S/N)	ANF	1
Descrizione suggerimento	AN	100
Costo della prestazione	\$	
Codice esenzione	ANF	6
Codice esenzione aggiuntivo	ANF	8
Controllo successivo Follow Up	Date	8
Campo note libero	Memo	
Se inviato al CUP. S=si N=no.	B	1

Tabella VIII. Diario Prescrizioni Visite Specialistiche (SPE)

Descrizione	Tipo	Dim.
Codice Nomenclatore nazionale	ANF	7
Codice nomenclatore regionale	AN	15
Tipo nomenclatore regionale	ANF	4
Descrizione visita	AN	100
Data della prescrizione della visita	Date	8
Data di esecuzione della prestazione	Date	8
Codice diagnosi ICD9-CM associato alla visita	ANF	7
Descrizione diagnosi	AN	100
Tipologia ricetta. S=suggesta, A=Altro	ANF	1
Tipologia differibilità. U=Urgente, B=Breve, D=Differita, P=Programmata	ANF	1
Numero visite specialistiche	I	
Codice diagnosi ICD9-CM associato al referto	ANF	7
Codice Istologico Neoplasia	ANF	5
Descrizione referto	AN	100
Descrizione suggerimento	AN	100
Costo della prestazione	\$	
Codice esenzione	ANF	6
Codice esenzione aggiuntivo	ANF	8
Controllo successivo Follow Up	Date	8
Campo note libero	Memo	
Se inviato al CUP. S=si N=no.	B	1

Tabella IX. Diario Prescrizioni Riabilitazione (FKT)

Descrizione	Tipo	Dim.
Codice nomenclatore nazionale	ANF	7
Codice nomenclatore regionale	AN	15
Tipo nomenclatore regionale	ANF	4
Descrizione prestazione	AN	100
Data della prescrizione	Date	8
Data di esecuzione della prestazione	Date	8
Codice problema ICD9-CM associato alla prescrizione	ANF	7
Descrizione diagnosi	AN	100
Codice Istologico Neoplasia	ANF	5
Tipologia ricetta. S=suggesta, A=Altro	ANF	1
Tipologia differibilità. U=Urgente, B=Breve, D=Differita, P=Programmata	ANF	1
Quantità singola prestazione	I	
Descrizione suggerimento	AN	100
Costo della prestazione	\$	
Codice esenzione	ANF	6
Codice esenzione aggiuntivo	ANF	8
Campo note libero	Memo	
Se inviato al CUP. S=si N=no.	B	1

Tabella X. Diario Prescrizioni Presidi (PRS)

Descrizione	Tipo	Dim.
Codice nomenclatore nazionale	ANF	13
Codice nomenclatore regionale	AN	15
Tipo nomenclatore regionale	ANF	4
Descrizione Presidio	AN	100
Data della prescrizione	Date	8
Data di erogazione dei presidi	Date	8
Codice problema ICD9-CM associato alla prescrizione	ANF	7
Codice Istologico Neoplasia	ANF	5
Descrizione diagnosi	AN	100
Tipologia ricetta. S=suggerita, A=Altro	ANF	1
Tipologia differibilità. U=Urgente, B=Breve, D=Differita, P=Programmata	ANF	1
Quantità singolo presidio	I	
Descrizione suggerimento	AN	100
Costo del presidio	\$	
Codice esenzione	ANF	6
Codice esenzione aggiuntivo	ANF	8
Campo note libero	Memo	

Tabella XI. Diario Prescrizioni Farmaci (FAR)

Descrizione	Tipo	Dim.
Codice Prontuario (AIC)	ANF	9
Descrizione farmaco	AN	25
Confezione	AN	50
Data della prescrizione	Date	8
Codice problema ICD9-CM associato alla prescrizione	ANF	7
Codice Istologico Neoplasia	ANF	5
Descrizione diagnosi	AN	100
Tipologia ricetta. S=suggerita, A=Altro	ANF	1
Tipologia differibilità. U=Urgente, B=Breve, D=Differita, P=Programmata	ANF	1
Nota di riferimento	ANF	3
Numero confezioni	I	
Classe di concedibilità (A/C/Cb/H)	ANF	2
Indicazione se continuativo (S/N)	B	1
Posologia prescritta	AN	100
Descrizione suggerimento	AN	100
Costo della prestazione	\$	
Codice esenzione	ANF	6
Codice esenzione aggiuntivo	ANF	8
Campo note libero	Memo	

Tabella XII. Altri Certificati (CPC)

Descrizione	Tipo	Dim.
Data redazione del certificato	Date	8
Tipo certificato	ANF	50
Testo del certificato	memo	

Tabella XIII. Certificati Malattia/Infortunio (CPM)

Descrizione	Tipo	Dim.
Tipo certificato (Vedi tabella 4.7)	ANF	2
Data redazione del certificato	Date	8
Dichiarazione inizio della malattia/infortunio	Date	8
Data fine della prognosi	Date	8
Tipo certificato: I: inizio; C: continuazione; R: ricaduta F: Fine prognosi	ANF	1
Codice problema ICD9-CM associato al certificato	ANF	7
Descrizione diagnosi/problema associato a certificato	ANF	100
Testo del certificato	memo	

Tabella XIV. Vaccinazioni (VCN)

Descrizione	Tipo	Dim.
Data di somministrazione del vaccino	Date	8
Codice ICD9-CM della vaccinazione	ANF	7
Descrizione diagnosi vaccinazione	AN	100
Numero giorni di validità del vaccino	AN	4
Data del richiamo del vaccino	Date	8
Progressivo del vaccino	AN	2
Campo note della vaccinazione	memo	

Tabella XV. Prestazioni Extra (EXT)

Descrizione	Tipo	Dim.
Data prestazione	D	8
Tipo prestazione Vedi Tabella 4.10	ANF	1
Codice prestazione extra vedi tabella 4.6	AN	2
Descrizione della prestazione	AN	100
Codice ICD9-CM della prestazione extra	ANF	7
Descrizione diagnosi	AN	100
Valore della prestazione (in Euro)	\$	
Note	memo	

Tabella XVI. Diario Monitoraggio (MON)

Descrizione	Tipo	Dim.
Data acquisizione	Date	8
Peso del paziente in Kg	N	
Altezza del paziente in cm	N	
Circonferenza addome in cm	N	
Pressione arteriosa sistolica	I	
Pressione arteriosa diastolica	I	
Misurazione clino/ortostatismo C=Clinostatismo O=Ortostatismo	ANF	1
Frequenza Cardiaca	N	
Ritmo cardiaco Ritmico=R Aritmico=A	AN	1
Lato misurazione (Dx/Sx)	ANF	2
Note libere del medico	Memo	

Tabella di codifica 4.1 Codifica delle Regioni.

COD_REG	DES_REGIONE_PA	COD_AREA	DES_AREA
001	SASN di Genova	1	Italia Nord-Occidentale
002	SASN di Napoli	4	Italia Meridionale
010	Piemonte	1	Italia Nord-Occidentale
020	Autonoma Val d'Aosta	1	Italia Nord-Occidentale
030	Lombardia	1	Italia Nord-Occidentale
041	Trentino Alto Adige -P.A. Bolz	2	Italia Nord-Orientale
042	Trentino Alto Adige -P.A. Tren	2	Italia Nord-Orientale
050	Veneto	2	Italia Nord-Orientale
060	Friuli Venezia Giulia	2	Italia Nord-Orientale
070	Liguria	1	Italia Nord-Occidentale
080	Emilia Romagna	2	Italia Nord-Orientale
090	Toscana	3	Italia Centrale
100	Umbria	3	Italia Centrale
110	Marche	3	Italia Centrale
120	Lazio	3	Italia Centrale
130	Abruzzo	4	Italia Meridionale
140	Molise	4	Italia Meridionale
150	Campania	4	Italia Meridionale
160	Puglia	4	Italia Meridionale
170	Basilicata	4	Italia Meridionale
180	Calabria	4	Italia Meridionale
190	Sicilia	5	Italia Insulare
200	Sardegna	5	Italia Insulare

Tabella di codifica 4.2 - Codifica Aziende sanitarie locali (ASL) per Sigla automobilistica della provincia

DENOMINAZIONE REGIONE	PRO V.	CODICE AZIENDA	DENOMINAZIONE AZIENDA	VIA	CITTA'
PIEMONTE	TO	101	TORINO I	VIA SAN SECONDO 29	TORINO
PIEMONTE	TO	102	TORINO II	VIA TOFANE 71	TORINO
PIEMONTE	TO	103	TORINO III	C.SO SVIZZERA 164	TORINO
PIEMONTE	TO	104	TORINO IV	STRADA DELL' ARRIVORE 25/A	TORINO
PIEMONTE	TO	105	COLLEGNO	VIA MARTIRI XXX APRILE, 30	COLLEGNO
PIEMONTE	TO	106	CIRIE'	BATTITORE 7/9	CIRIE'
PIEMONTE	TO	107	CHIVASSO	PO N. 11 11	CHIVASSO
PIEMONTE	TO	108	CHIERI	SAN DOMENICO, 21	CHIERI
PIEMONTE	TO	109	IVREA	VIA ALDISIO N. 2	IVREA
PIEMONTE	TO	110	PINEROLO	STRADALE FENESTRELLE 72	PINEROLO
PIEMONTE	VC	111	VERCELLI	CORSO MARIO ABBIATE 21	VERCELLI
PIEMONTE	BI	112	BIELLA	MARCONI, 23	BIELLA
PIEMONTE	NO	113	NOVARA	DEI MILLE 2	NOVARA
PIEMONTE	VB	114	OMEGNA	VIA MAZZINI, 117	OMEGNA
PIEMONTE	CN	115	CUNEO	CARLO BOGGIO 12	CUNEO
PIEMONTE	CN	116	MONDOVI'	VIA SAN PIO V, 6/8	MONDOVI'
PIEMONTE	CN	117	SAVIGLIANO	VIA OSPEDALI N. 14	SAVIGLIANO
PIEMONTE	CN	118	ALBA	ROMITA 6	ALBA
PIEMONTE	AT	119	ASTI	VIA CONTEVERDE 125	ASTI
PIEMONTE	AL	120	ALESSANDRIA	GALILEI GALILEI N. 1	TORTONA
PIEMONTE	AL	121	CASALE MONFERRATO	VIALE GIOLITTI 2	CASALE MONFERRATO
PIEMONTE	AL	122	NOVI LIGURE	EDILIO RAGGIO, 12	NOVI LIGURE
VALLE D'AOSTA	AO	101	AOSTA	GUIDO REY N. 1	AOSTA
LOMBARDIA	BG	301	A.S.L. DELLA PROVINCIA DI BERGAMO	VIA GALLICCIOLLI 4	BERGAMO
LOMBARDIA	BS	302	A.S.L. DELLA PROVINCIA DI BRESCIA	VIALE DUCA DEGLI ABRUZZI N.15	BRESCIA
LOMBARDIA	CO	303	A.S.L. DELLA PROVINCIA DI COMO	VIA PESSINA 6	COMO
LOMBARDIA	CR	304	A.S.L. DELLA PROVINCIA DI CREMONA	VIALE PO 12	CREMONA
LOMBARDIA	LC	305	A.S.L. DELLA PROVINCIA DI LECCO	CORSO CALRLO ALBERTO 120	LECCO
LOMBARDIA	LO	306	A.S.L. DELLA PROVINCIA DI LODI	PIAZZA OSPITALE, 10	LODI
LOMBARDIA	MN	307	A.S.L. DELLA PROVINCIA DI MANTOVA	VIA TRENTO N.6	MANTOVA
LOMBARDIA	MI	308	A.S.L. DELLA CITTA' DI MILANO	CORSO ITALIA, 19	MILANO
LOMBARDIA	MI	309	A.S.L. DELLA PROVINCIA DI MILANO 1	VIA AL DONATORE DI SANGUE, 50	MAGENTA
LOMBARDIA	MI	310	A.S.L. DELLA PROVINCIA DI MILANO 2	VIA 8 GIUGNO 69	MELEGNANO
LOMBARDIA	MI	311	A.S.L. DELLA PROVINCIA DI MILANO 3	VIALE ELVEZIA 2	MONZA
LOMBARDIA	PV	312	A.S.L. DELLA PROVINCIA DI PAVIA	VIALE INDIPENDENZA N.3	PAVIA
LOMBARDIA	SO	313	A.S.L. DELLA	VIA NAZARIO SAURO, 38	SONDRIO

			PROVINCIA DI SONDRIO		
LOMBARDIA	VA	314	A.S.L. DELLA PROVINCIA DI VARESE	VIA OTTORINO ROSSI, 9	VARESE
LOMBARDIA	BS	315	A.S.L. DI VALLECAMONICA-SEBINO	VIA NISSOLINA, N. 2	BRENO
PROV. AUTON. BOLZANO	BZ	101	AZIENDA SANITARIA DI BOLZANO	L.BOEHLER, 5	BOLZANO
PROV. AUTON. BOLZANO	BZ	102	AZIENDA SANITARIA DI MERANO	K. WOLF, 46	MERANO
PROV. AUTON. BOLZANO	BZ	103	AZIENDA SANITARIA DI BRESSANONE	DANTE 51	BRESSANONE
PROV. AUTON. BOLZANO	BZ	104	AZIENDA SANITARIA DI BRUNICO	OSPEDALE N. 11	BRUNICO
PROV. AUTON. TRENTO	TN	101	TRENTO	VIA DE GASPERI N. 79	TRENTO
VENETO	BL	101	BELLUNO	VIA FELTRE,57	BELLUNO
VENETO	BL	102	FELTRE	BAGNOLS SUR CEZE, 3	FELTRE
VENETO	VI	103	BASSANO DEL GRAPPA	CARDUCCI 2	BASSANO DEL GRAPPA
VENETO	VI	104	THIENE	RASA, 9	THIENE
VENETO	VI	105	ARZIGNANO	VIA TRENTO, 4	ARZIGNANO
VENETO	VI	106	VICENZA	RODOLFI, 37	VICENZA
VENETO	TV	107	PIEVE DI SOLIGO	VIA LUBIN, 22	PIEVE DI SOLIGO
VENETO	TV	108	ASOLO	VIA FORESTUZZO N. 41	ASOLO
VENETO	TV	109	TREVISO	BORGO CAVALLI 42	TREVISO
VENETO	VE	110	S. DONA' DEL PIAVE	PIAZZA DE GASPERI, 5	SAN DONA' DI PIAVE
VENETO	VE	112	VENEZIANA	P.LE SAN LORENZO GIUSTINIANI 11/D	VENEZIA
VENETO	VE	113	MIRANO	VIA L. MARIUTTO N. 76	MIRANO
VENETO	VE	114	CHIOGGIA	PEGASO N.17	CHIOGGIA
VENETO	PD	115	CITTADELLA	VIA CASA DI RICOVERO 40	CITTADELLA
VENETO	PD	116	PADOVA	VIA E.DEGLI SCROVEGNI, 14	PADOVA
VENETO	PD	117	ESTE	VIA SALUTE 14/B	ESTE
VENETO	RO	118	ROVIGO	VIALE TRE MARTIRI, 89	ROVIGO
VENETO	RO	119	ADRIA	PIAZZA DEGLI ETRUSCHI N. 9	ADRIA
VENETO	VR	120	VERONA	VIA VALVERDE, 42	VERONA
VENETO	VR	121	LEGNAGO	VIA C. GIANELLA, 1 - LEGNAGO (VR)	LEGNAGO
VENETO	VR	122	BUSSOLENGO	VILLA SPINOLA	BUSSOLENGO
FRIULI VENEZIA GIULIA	TS	101	TRIESTINA	DEL FARNETO 3	TRIESTE
FRIULI VENEZIA GIULIA	GO	102	ISONTINA	VIALE FATEBENEFRAPELLI, 34	GORIZIA
FRIULI VENEZIA GIULIA	UD	103	ALTO FRIULI	P.TTA PORTUZZA,2	GEMONA DEL FRIULI
FRIULI VENEZIA GIULIA	UD	104	MEDIO FRIULI	POZZUOLO 330	UDINE
FRIULI VENEZIA GIULIA	UD	105	BASSA FRIULANA	NATISONE	PALMANOVA
FRIULI VENEZIA GIULIA	PN	106	FRIULI OCCIDENTALE	VECCHIA CERAMICA, 1	PORDENONE
LIGURIA	IM	101	IMPERIESE	AURELIA 97	SAN REMO
LIGURIA	SV	102	SAVONESE	MANZONI, 14	SAVONA
LIGURIA	GE	103	GENOVESE	G. MAGGIO 6	GENOVA
LIGURIA	GE	104	CHIAVARESE	VIA G.B. GHIO,9	CHIAVARI
LIGURIA	SP	105	SPEZZINO	XXIV MAGGIO N. 139	LA SPEZIA
EMILIA ROMAGNA	PC	101	PIACENZA	CORSO VITTORIO EMANUELE II	PIACENZA

				N.169	
EMILIA ROMAGNA	PR	102	PARMA	STRADA DEL QUARTIERE 2/A	PARMA
EMILIA ROMAGNA	RE	103	REGGIO EMILIA	VIA AMENDOLA N. 2	REGGIO NELL'EMILIA
EMILIA ROMAGNA	MO	104	MODENA	SAN GIOVANNI DEL CANTONE 23	MODENA
EMILIA ROMAGNA	BO	105	BOLOGNA	VIA CASTIGLIONE 29	BOLOGNA
EMILIA ROMAGNA	BO	106	IMOLA	AMENDOLA, 2	IMOLA
EMILIA ROMAGNA	FE	109	FERRARA	CASSOLI, 30	FERRARA
EMILIA ROMAGNA	RA	110	RAVENNA	DE GASPERI 8 RAVENNA	RAVENNA
EMILIA ROMAGNA	FC	111	FORLI'	CORSO DELLA REPUBBLICA 171/D	FORLI'
EMILIA ROMAGNA	FC	112	CESENA	C.SO GARIBALDI, 12 - CESENA (FC)	CESENA
EMILIA ROMAGNA	RN	113	RIMINI	VIA CORIANO 38	RIMINI
TOSCANA	MS	101	MASSA CARRARA	DON MINZONI 3	CARRARA
TOSCANA	LU	102	LUCCA	VIA PER S. ALESSIO MONTE S. QUIRICO	LUCCA
TOSCANA	PT	103	PISTOIA	VIALE MATTEOTTI, 19	PISTOIA
TOSCANA	PO	104	PRATO	VIALE DELLA REPUBBLICA, 240	PRATO
TOSCANA	PI	105	PISA	L. ZAMENHOF, 1	PISA
TOSCANA	LI	106	LIVORNO	MONTEROTONDO, 49	LIVORNO
TOSCANA	SI	107	SIENA	VIA ROMA, 75/77	SIENA
TOSCANA	AR	108	AREZZO	VIA FONTE VENEZIANA 8	AREZZO
TOSCANA	GR	109	GROSSETO	VIA CIMABUE, 109	GROSSETO
TOSCANA	FI	110	FIRENZE	PIAZZA S.MARIA NUOVA 1	FIRENZE
TOSCANA	FI	111	EMPOLI	VIA MAZZINI 17	EMPOLI
TOSCANA	LU	112	VERSILIA	AURELIA, 335	CAMAIORE
UMBRIA	PG	101	CITTA' DI CASTELLO	ENGELS - LOC. CHIOCCOLO	CITTA' DI CASTELLO
UMBRIA	PG	102	PERUGIA	G. GUERRA N.17/21	PERUGIA
UMBRIA	PG	103	FOLIGNO	PIAZZA GIACOMINI 40	FOLIGNO
UMBRIA	TR	105	TERNI	VIA BRAMANTE 37	TERNI
MARCHE	PU	101	PESARO	SABBATINI, 22	PESARO
MARCHE	PU	102	URBINO	VIA COMANDINO 70	URBINO
MARCHE	PU	103	FANO	CECCARINI N. 38	FANO
MARCHE	AN	104	SENIGALLIA	CELLINI, 13	SENIGALLIA
MARCHE	AN	105	JESI	GALLODORO 68	JESI
MARCHE	AN	106	FABRIANO	STELLUTI SCALA 26	FABRIANO
MARCHE	AN	107	ANCONA	CRISTOFORO COLOMBO N. 106	ANCONA
MARCHE	MC	108	CIVITANOVA MARCHE	PIAZZA GARIBALDI, 8	CIVITANOVA MARCHE
MARCHE	MC	109	MACERATA	L.GO BELVEDERE SANZIO N. 1	MACERATA
MARCHE	MC	110	CAMERINO	VIALE EMILIO BETTI N 15/A	CAMERINO
MARCHE	AP	111	FERMO	DANTE ZEPELLI, 18	FERMO
MARCHE	AP	112	S. BENEDETTO DEL TRONTO	VIA L. MANARA 7	SAN BENEDETTO DEL TRONTO
MARCHE	AP	113	ASCOLI PICENO	VIA DEGLI IRIS SNC	ASCOLI PICENO
LAZIO	RM	101	RM/A	ARIOSTO3/9	ROMA
LAZIO	RM	102	RM/B	VIA FILIPPO MEDA 35	ROMA
LAZIO	RM	103	RM/C	DELL'ARTE 68	ROMA
LAZIO	RM	104	RM/D	CASAL BERNOCCHI SNC	ROMA
LAZIO	RM	105	RM/E	BORGO SANTO SPIRITO 3	ROMA
LAZIO	RM	106	RM/F	TERME DI TRAIANO 39/A	CIVITAVECCHIA
LAZIO	RM	107	RM/G	TIBURTINA, 22 A	TIVOLI
LAZIO	RM	108	RM/H	BORGO GARIBALDI 12	ALBANO LAZIALE

LAZIO	VT	109	VITERBO	VIA SAN LORENZO N.101	VITERBO
LAZIO	RI	110	RIETI	VIALE MATTEUCCI N.9	RIETI
LAZIO	LT	111	LATINA	V.LE PIER LUIGI NERVI S.N.C.	LATINA
LAZIO	FR	112	FROSINONE	VIA ARMANDO FABI 1	FROSINONE
ABRUZZO	AQ	101	AVEZZANO/SULMONA	VIA XX SETTEMBRE, 21	AVEZZANO
ABRUZZO	CH	102	CHIETI	VIA DEI MARTIRI LANCIANESI, 17-19	CHIETI
ABRUZZO	CH	103	LANCIANO/VASTO	SILVIO SPAVENTA 37	LANCIANO
ABRUZZO	AQ	104	L'AQUILA	XX SETTEMBRE, 26	L'AQUILA
ABRUZZO	PE	105	PESCARA	R.PAOLINI,45	PESCARA
ABRUZZO	TE	106	TERAMO	CIRCONVALLAZIONE RAGUSA 1	TERAMO
MOLISE	IS	101	ALTO MOLISE	MARCONI,22	AGNONE
MOLISE	IS	102	PENTRIA	L.GO CAPPUCCINI	ISERNIA
MOLISE	CB	103	CENTRO MOLISE	UGO PETRELLA N.1	CAMPOBASSO
MOLISE	CB	104	BASSO MOLISE	DEL MOLINELLO	TERMOLI
CAMPANIA	AV	101	AVELLINO 1	PIAZZA MAZZINI	ARIANO IRPINO
CAMPANIA	AV	102	AVELLINO 2	DEGLI IMBIMBO	AVELLINO
CAMPANIA	BN	103	BENEVENTO 1	PATRIZIA MASCELLARO 1 PAL CAMPANILE	BENEVENTO
CAMPANIA	CE	104	CASERTA 1	VIALE UNITA' ITALIANA 28	CASERTA
CAMPANIA	CE	105	CASERTA 2	LINGUITI 54	AVERSA
CAMPANIA	NA	106	NAPOLI 1	CENTRO DIREZ/LE ED.F9 PAL.ESEDRA	NAPOLI
CAMPANIA	NA	107	NAPOLI 2	CORRADO ALVARO 8 (MONTERUSCELLO)	POZZUOLI
CAMPANIA	NA	108	NAPOLI 3	PADRE MARIO VERGARA EX INAM	FRATTAMAGGIORE
CAMPANIA	NA	109	NAPOLI 4	NAZIONALE DELLE PUGLIE EX 219	POMIGLIANO D'ARCO
CAMPANIA	NA	110	NAPOLI 5	ALCIDIE DE GASPERI N. 167	CASTELLAMMARE DI STABIA
CAMPANIA	SA	111	SALERNO 1	VIA FEDERICO RICCO	NOCERA INFERIORE
CAMPANIA	SA	112	SALERNO 2	VIA NIZZA 146	SALERNO
CAMPANIA	SA	113	SALERNO 3	PIAZZA SANTA CATERINA	VALLO DELLA LUCANIA
PUGLIA	BA	101	BA/1	VIA FORNACI 201	ANDRIA
PUGLIA	BA	102	BA/2	VIALE IPOCRATE, 1	BARLETTA
PUGLIA	BA	103	BA/3	PIAZZA DE NAPOLI 5	ALTAMURA
PUGLIA	BA	104	BA/4	LUNGOMARE STARITA 6	BARI
PUGLIA	BA	105	BA/5	CARAFI NC	PUTIGNANO
PUGLIA	BR	106	BR/1	VIA NAPOLI, 8	BRINDISI
PUGLIA	FG	107	FG/1	CASTIGLIONE, 8	SAN SEVERO
PUGLIA	FG	108	FG/2	XX SETTEMBRE EX OSPEDALE T.RUSSO	CERIGNOLA
PUGLIA	FG	109	FG/3	PIAZZA DELLA LIBERTA'	FOGGIA
PUGLIA	LE	110	LE/1	VIA MIGLIETTA 5	LECCE
PUGLIA	LE	111	LE/2	P. DE LORENTIIS 29	MAGLIE
PUGLIA	TA	112	TA/1	VIALE VIRGILIO N.31	TARANTO
BASILICATA	PZ	101	VENOSA	VIA ROMA 187	VENOSA
BASILICATA	PZ	102	POTENZA	VIA TORRACA,2	POTENZA
BASILICATA	PZ	103	LAGONEGRO	PIANO DEI LIPPI	LAGONEGRO
BASILICATA	MT	104	MATERA	MONTESCAGLIOSO	MATERA
BASILICATA	MT	105	MONTALBANO JONICO	VIALE DEI CADUTI, 29	MONTALBANO JONICO
CALABRIA	CS	101	PAOLA	VIALE DEI GIARDINI	PAOLA

CALABRIA	CS	102	CASTROVILLARI	DEGLI OSPEDALI	CASTROVILLARI
CALABRIA	CS	103	ROSSANO	PROLUNGAMENTO VIALE MICHELANGELO	ROSSANO
CALABRIA	CS	104	COSENZA	LE DEGLI ALIMENA, 8	COSENZA
CALABRIA	KR	105	CROTONE	VIA CORIGLIANO	CROTONE
CALABRIA	CZ	106	LAMEZIA TERME	A. PERUGINI	LAMEZIA TERME
CALABRIA	CZ	107	CATANZARO	VINICIO CORTESE 25	CATANZARO
CALABRIA	VV	108	VIBO VALENTIA	DANTE ALIGHIERI	VIBO VALENTIA
CALABRIA	RC	109	LOCRI	VERGA	LOCRI
CALABRIA	RC	110	PALMI	VIA CRISPI 34	PALMI
CALABRIA	RC	111	REGGIO CALABRIA	S.ANNA II TRONCO, 15 - PAL. TI.BI.	REGGIO DI CALABRIA
SICILIA	AG	101	AGRIGENTO	VIALE DELLA VITTORIA 321	AGRIGENTO
SICILIA	CL	102	CALTANISSETTA	GIACOMO CUSMANO 1	CALTANISSETTA
SICILIA	CT	103	CATANIA	S.MARIA LA GRANDE 5	CATANIA
SICILIA	EN	104	ENNA	VIALE DIAZ, 49	ENNA
SICILIA	ME	105	MESSINA	VIA LA FARINA 263/N	MESSINA
SICILIA	PA	106	PALERMO	GIACOMO CUSMANO, 24	PALERMO
SICILIA	RG	107	RAGUSA	PIAZZA IGEA, 1	RAGUSA
SICILIA	SR	108	SIRACUSA	CORSO GELONE, 17	SIRACUSA
SICILIA	TP	109	TRAPANI	MAZZINI, 1	TRAPANI
SARDEGNA	SS	101	SASSARI	MONTE GRAPPA 82	SASSARI
SARDEGNA	SS	102	OLBIA	VIALE ALDO MORO	OLBIA
SARDEGNA	NU	103	NUORO	DEMURTAS 1	NUORO
SARDEGNA	NU	104	LANUSEI	VIA PISCINAS, 5	LANUSEI
SARDEGNA	OR	105	ORISTANO	CARDUCCI, 35	ORISTANO
SARDEGNA	CA	106	SANLURI	VIA UNGARETTI SNC	SANLURI
SARDEGNA	CA	107	CARBONIA	DALMAZIA N 83	CARBONIA
SARDEGNA	CA	108	CAGLIARI	VIA LO FRASSO, 11	CAGLIARI

Tabella di codifica 4.3 - Codifica dello status attuale del paziente (ACN)

Cod.	Descrizione dello Status dell'assistito
1	ASSISTITO ASL IN CARICO
2	ASSISTITO REVOCATO
3	ASSISTITO DECEDUTO
4	ASSISTITO OCCASIONALE
5	ASSISTITO PRIVATO
6	ASSISTITO SASN
7	ASSISTITO
8	
9	
0	

Tabella di codifica 4.4 Tipologia degli assistiti (art. 50)

Cod	Tipologia
UE	Cittadini Europei presenti sul territorio italiano
EE	Cittadini extraeuropei di paesi con accordi bilaterali presenti sul territorio italiano
NA	Cittadino navigante italiano visita ambulatoriale
ND	Cittadino navigante italiano visita domiciliare
NE	Cittadino navigante europeo
NX	Cittadino navigante extraeuropeo
AD	Cittadino italiano in Assistenza Domiciliare
ST	Altri cittadini stranieri temporaneamente presenti sul territorio italiano

Tabella di codifica 4.5 Codifica delle condizioni di perdita dell'assistito.

Codice	Motivo perdita dell'assistito.
A	DECESSO
B	TRASFERIMENTO
C	SERVIZIO MILITARE
D	REVOCA DA PARTE DELL'ASSISTITO
E	RICUSAZIONE DA PARTE DEL MEDICO
F	SCADENZA ASSISTENZA
G	RICOVERO IN RSA
H	CARCERAZIONE
I	TRASFERIMENTO ALL'ESTERO
L	
M	
....	
Z	ALTRO

Tabella di codifica 4.5 Codifica delle prestazioni extra (ACN)

COD	Prestazioni Extra
A1	Prima Medicazione
A2	Sutura di ferita superficiale
A3	Successive medicazioni
A4	Rimozione di punti di sutura e medicazione
A5	Cateterismo uretrale nell'uomo
A6	Cateterismo uretrale nell'uomo
A7	Tamponamento nasale anteriore
A8	Fleboclisi (unica-eseguibile in caso di urgenza)
A9	Lavanda gastrica
A0	Iniezione di gammaglobulina o vaccinazione antitetanica
B1	Iniezione sottocutanea desensibilizzante
B2	Tampone faringeo, prelievo per esame batteriologico (solo su pazienti non ambulabili)
B3	Ciclo di fleboclisi
B4	Ciclo curativo di iniezioni endovenose (per ogni iniezione)
B5	Ciclo di aerosol o inalazioni caldo-umide nello studio professionale del medico (per prestazione singola)
B6	Vaccinazioni non obbligatorie
B7	Test psicoattitudinali
B8	Test per valutazione di abilità e di socializzazione
B9	Test verbali e non, per valutazione cognitiva
B0	Prevenzione, diagnosi precoce, terapia e follow up, di: patologie infettive, iniezione di gammaglobulina antitetanica.
C1	Prevenzione, diagnosi precoce, terapia e follow up, di: patologie infettive, vaccinazioni individuali e partecipazione a campagne di vaccinoprofilassi
C2	Prevenzione, diagnosi precoce, terapia e follow up, di patologie sociali: Diabete Mellito.
C3	Prevenzione, diagnosi precoce, terapia e follow up, di patologie sociali: Ipertensione Arteriosa.
C4	Prevenzione, diagnosi precoce, terapia e follow up, di patologie sociali: Cardiopatia Ischemica.
C5	Prevenzione, diagnosi precoce, terapia e follow up, di patologie neoplasie: prelievo vaginale per esame oncologico.
C6	Prevenzione, diagnosi precoce, terapia e follow up, di patologie neoplasie: colposcopia con eventuale prelievo per citologia.
C7	Prevenzione, diagnosi precoce, terapia e follow up, di patologie neoplasie: ricerca di sangue occulto nelle feci.
C8	Prevenzione, diagnosi precoce, terapia e follow up, di patologie neoplasie: paracentesi.
C9	Prevenzione, diagnosi precoce, terapia e follow up, di patologie neoplasie: cateterismo vescicale.
C0	Prevenzione, diagnosi precoce, terapia e follow up, di patologie neoplasie: lavande vescicali.
D1	Prevenzione, diagnosi precoce, terapia e follow up, di patologie neoplasie: iniezione I.V. singola di antitumorali.
D2	Prevenzione, diagnosi precoce, terapia e follow up, di patologie neoplasie: fleboclisi singole
D3	Prevenzione, diagnosi precoce, terapia e follow up, di patologia reumatica ed osteoarticolare: artrocentesi.
D4	Prevenzione, diagnosi precoce, terapia e follow up, di patologia reumatica ed osteoarticolare: iniezioni endoarticolari.
D5	Prevenzione, diagnosi precoce, terapia e follow up, di patologia reumatica ed osteoarticolare: ionoforesi.
D6	Prevenzione, diagnosi precoce, terapia e follow up, di patologia respiratoria (Asma, Bronchite cronica, Allergie): spirometria
D7	Prevenzione, diagnosi precoce, terapia e follow up, di patologia respiratoria (Asma, Bronchite cronica, Allergie): iniezioni s.c. desensibilizzanti.
D8	Prevenzione, diagnosi precoce, terapia e follow up, di patologia respiratoria (Asma, Bronchite cronica, Allergie): cicli di aerosol.
D9	Prevenzione, diagnosi precoce, terapia e follow up, di patologia genito-urinaria e disturbi della minzione: cateterismo
D0	Prevenzione, diagnosi precoce, terapia e follow up, di patologia genito-urinaria e disturbi della minzione: massaggio prostatico.
E1	Prevenzione, diagnosi precoce, terapia e follow up, di patologia genito-urinaria e disturbi della minzione: uroflussimetria
E2	Prevenzione, diagnosi precoce, terapia e follow up, di patologia genito-urinaria e disturbi della minzione: prelievo vaginale per studio ormonale

E3	Incisione di ascessi
E4	Riduzione di lussazione
E5	
E6	
E7	
E8	
E9	
E0	

Tabella di codifica 4.7– Codifica dei certificati di malattia/infortunio

Cod	Certificato.
1	INPS
2	INAIL INFORTUNIO
3	INAIL MALATTIA PROF
4	PRIVATO MALATTIA
5	
6	
7	
8	
9	
0	ALTRO

Tabella di codifica 4.8 – Codifica dei titoli di studio

Cod	Titoli di studio
A	NESSUN TITOLO
B	I - II ELEMENTARE
C	III ELEMENTARE
D	LICENZA ELEMENTARE
E	LICENZA MEDIA
F	LICENZA MEDIA SUPERIORE
G	ABILITAZIONE PROFESSIONALE
H	DIPLOMA DI SCUOLA MEDIA SUPERIORE
I	LAUREA BREVE
L	LAUREA
M	SPECIALIZZAZIONE POST-LAUREA
N	
O	
P	
....	
Z	ALTRO

Tabella di codifica 4.9 – Codifica dei contatti

Cod.	Tipologia di contatto
A	AMBULATORIALE
B	DOMICILIARE
C	TELEFONICO
D	ADI
E	ADP
F	TELEMATICO
G	OCCASIONALE
H	
....	
Z	ALTRO

Tabella di codifica 4.10 – Codifica di tipologia di esecuzione delle prestazioni extra (ACN)

Cod	Tipologia di erogazione delle prestazioni extra
A	AMBULATORIALE
B	DOMICILIARE
C	ADI
D	ADP
E	RESIDENZIALE
F	UTAP
G	CONTINUITA' ASSISTENZIALE
H	
...	
Z	ALTRO

Tabella di codifica 4.11– Testo delle direttiva anticipate

Direttive anticipate (non sono disciplinate dalla legge nel nostro paese ma il Consiglio Nazionale di Bioetica ha stilato recentemente un documento in merito):

"In data odierna esprimo il desiderio che i medici si astengano dal proseguire nel ricorso a procedure diagnostiche o terapeutiche di comprovata inutilità ed efficacia sia sul piano del miglioramento clinico che in termini di qualità della vita. Mi riservo di modificare in qualsiasi momento questa mia volontà e, in caso che la malattia non mi consenta di confermarla o di modificarla, delego a rappresentarmi il/i : (seguono i nomi di uno o più persone di fiducia della persona che possono essere il medico curante, la moglie, un amico o altri).

NB: conservare il documento su carta, datato e firmato dalla persona, alla presenza di un testimone"

Tabella di codifica 4.12 – – Testo di dichiarazione donazione organi

Dichiarazione di volontà sulla donazione di organi e tessuti:

"Dichiaro di voler donare i miei organi e tessuti dopo la morte a scopo di trapianto"