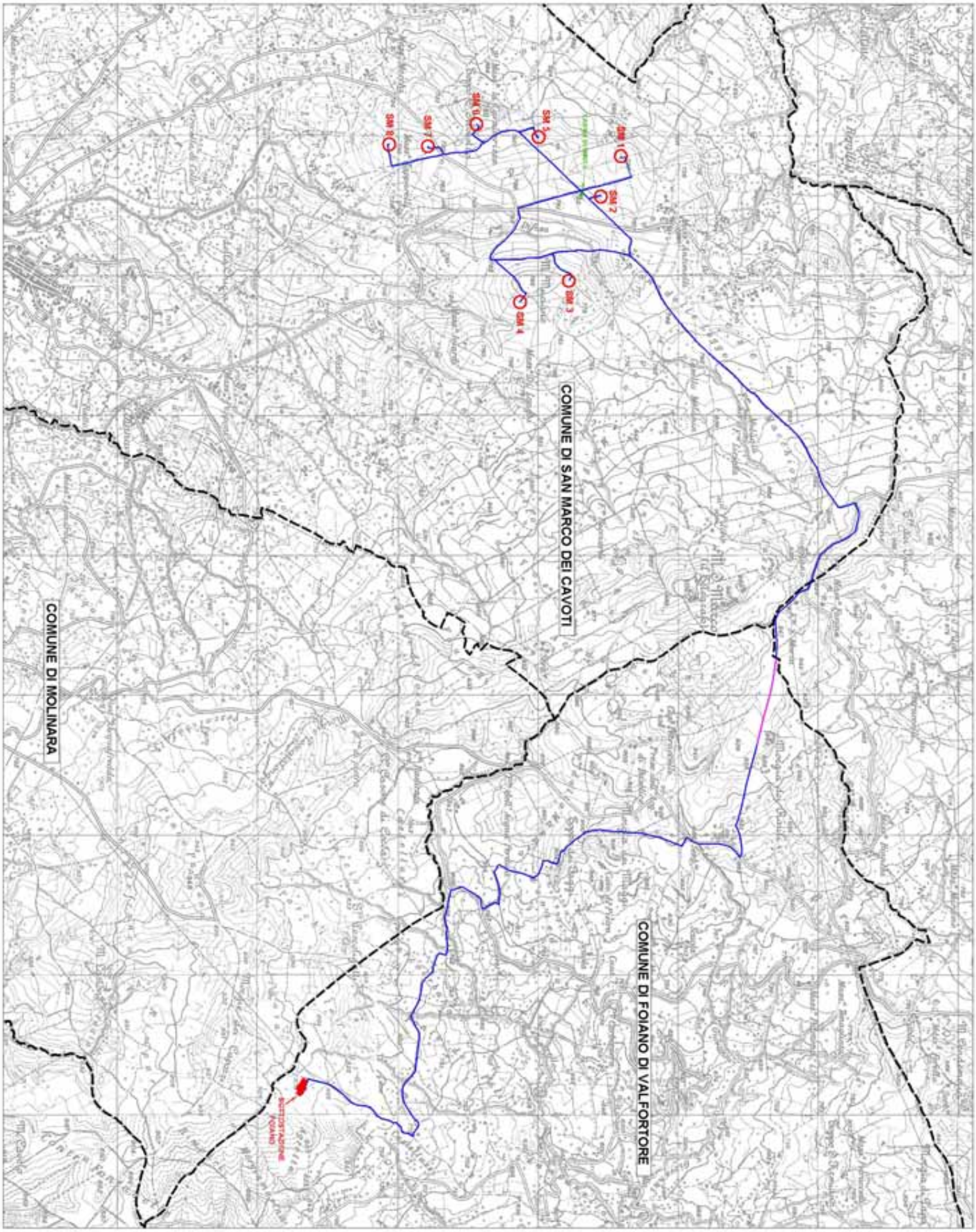

COMMITTENTE:		TAVOLA:		SCALA: 1:25.000	TAV. N°.
TVPC power3	**REGIONE CAMPANIA** Comune di San Marco dei Cavoti (BN) *Ampliamento Parco Eolico*	INQUADRAMENTO GENERALE		DATA: 22 giugno 2006	1
		LEGENDA: Aerogeneratore	Cavidotto ampliamento	PROTOCOLLO: 20051107_rev10	
		Cabine di smistamento	Tratti di cavidotto coincidenti con i cavidotti esistenti		

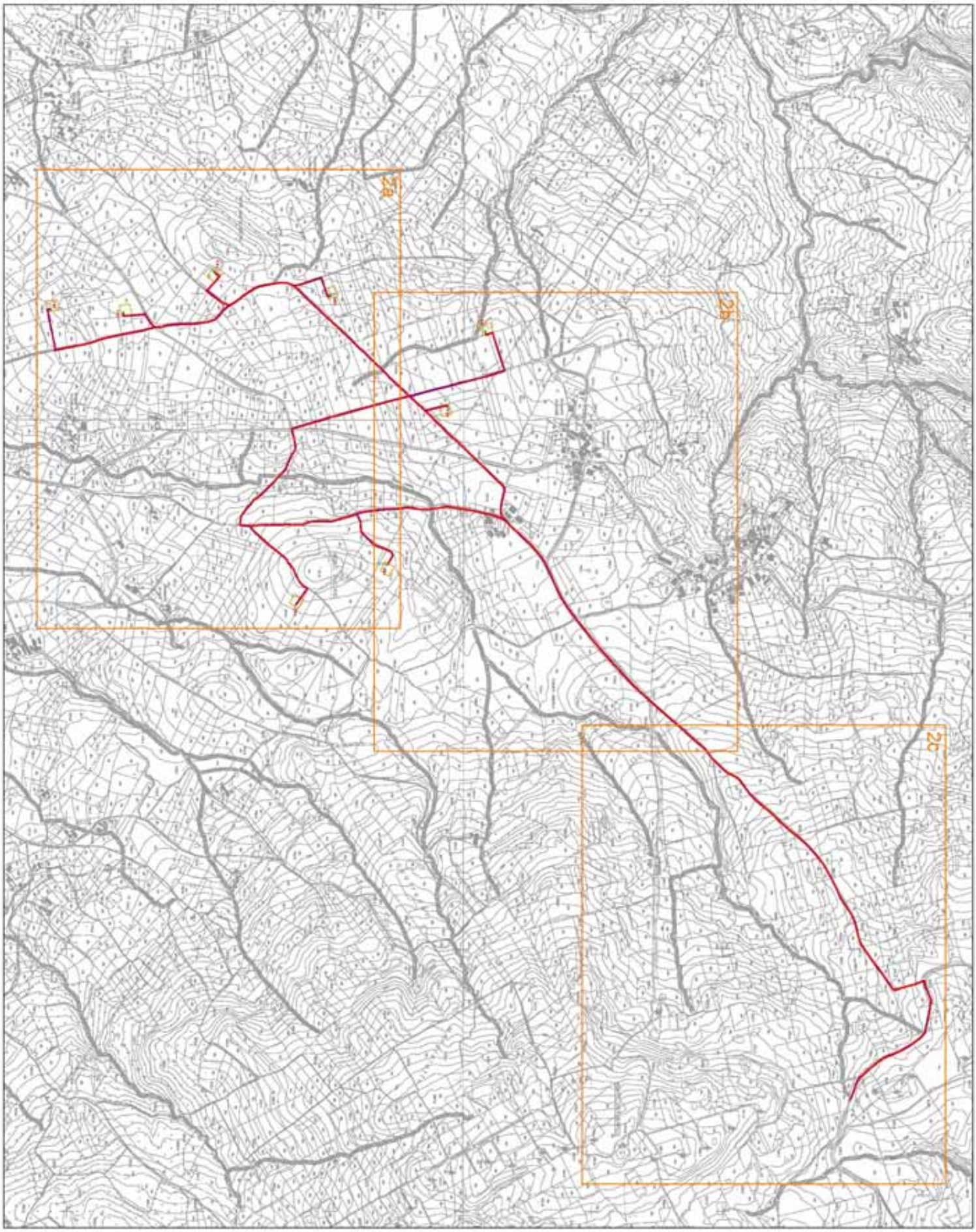

COMMITTENTE:				
IVPC power3	**REGIONE CAMPANIA** Comune di San Marco dei Cavoti (BN) *Ampliamento Parco Eolico*	LAYOUT IMPIANTI E STRADE QUADRO D'UNIONE	SCALA: - DATA: 22 giugno 2006 PROTOCOLLO: 20051107_rev10	TAV. N° 2

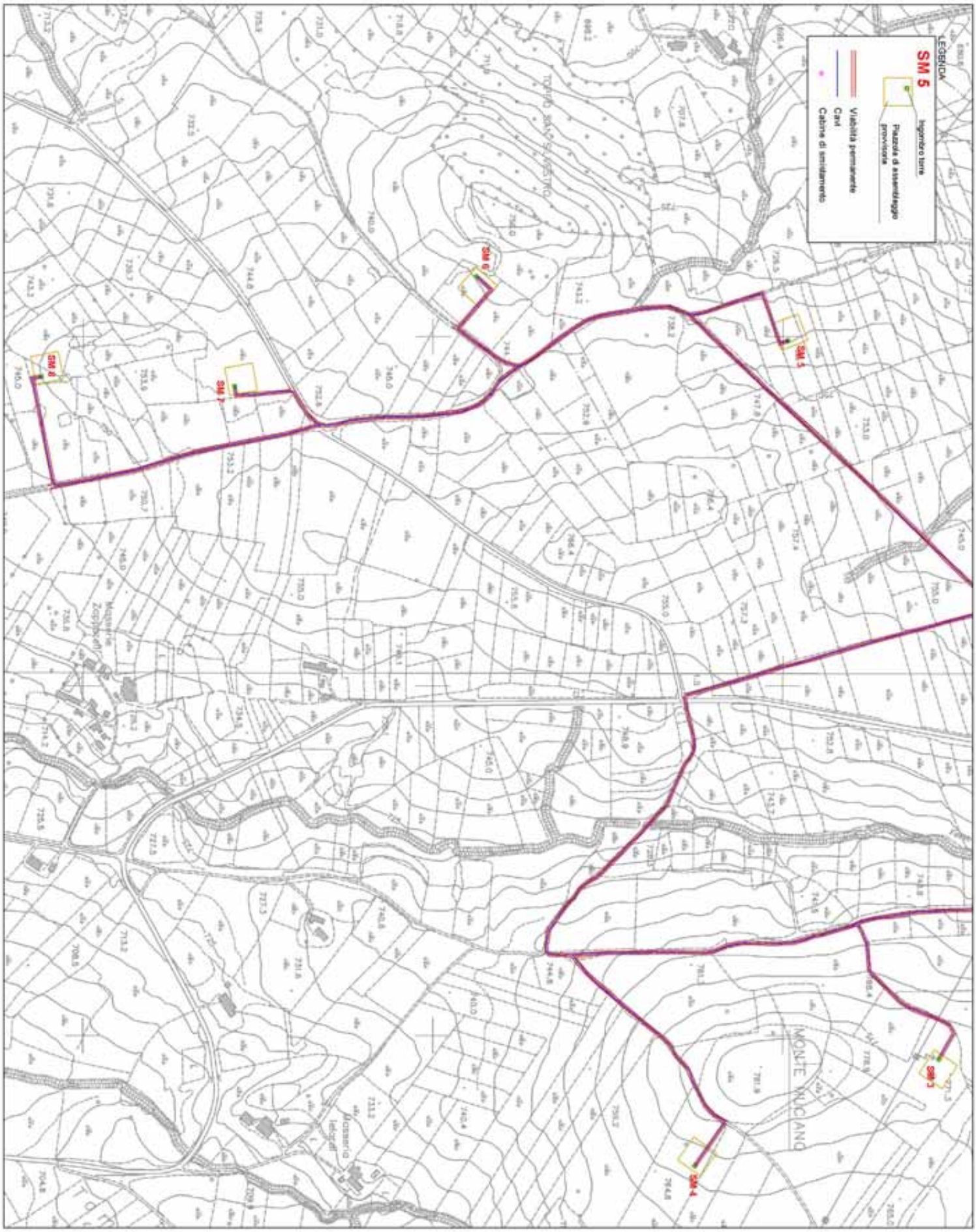

COMMITTENTE:				
IVPC power3	**REGIONE CAMPANIA** Comune di San Marco dei Cavoti (BN) *Ampliamento Parco Eolico*	LAYOUT IMPIANTI E STRADE	SCALA: 1:5000 DATA: 22 giugno 2006 PROTOCOLLO: 20051107_rev10	TAV. N° 2a

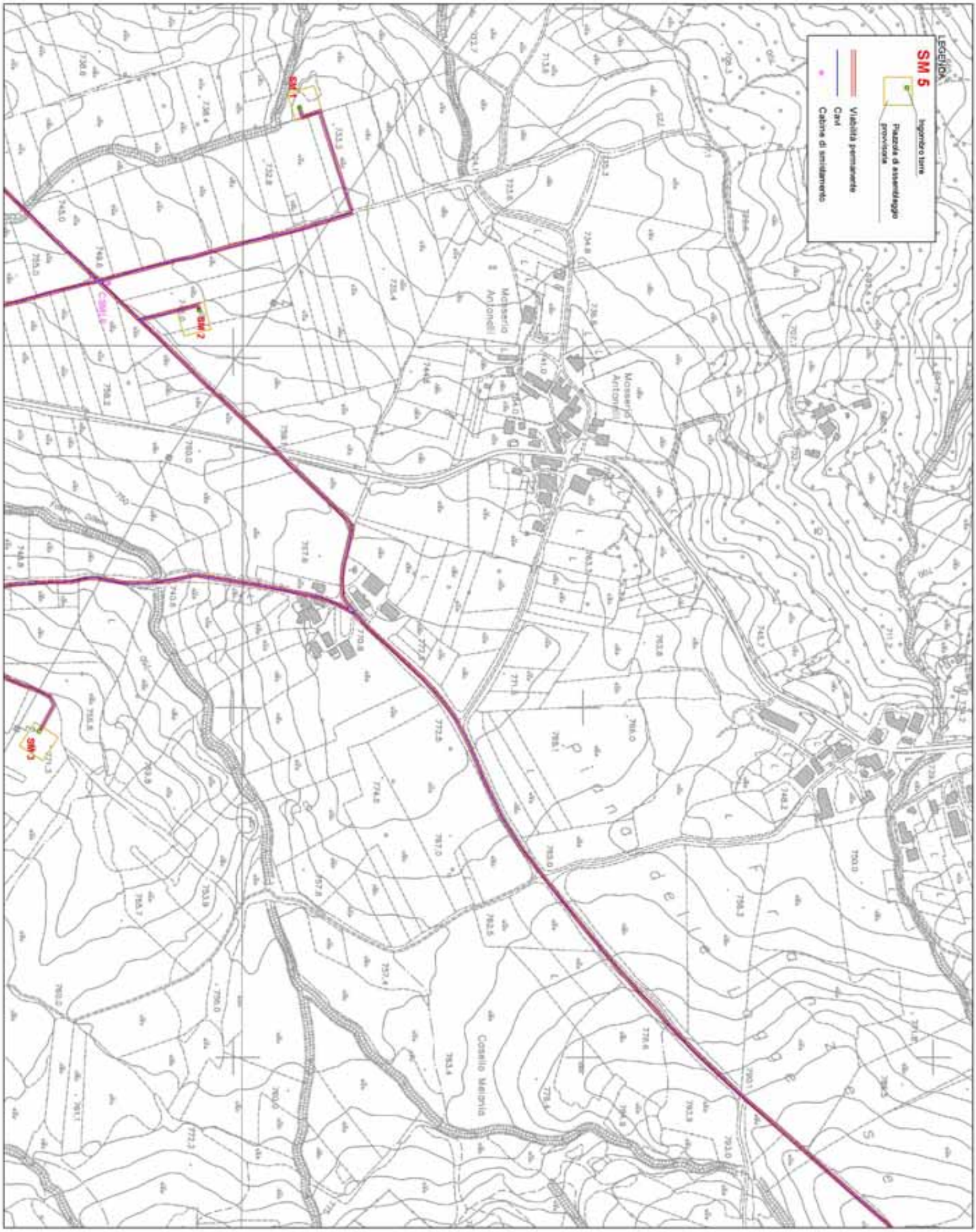

COMMITTENTE:				
IVPC power3	**REGIONE CAMPANIA** Comune di San Marco dei Cavoti (BN) *Ampliamento Parco Eolico*	LAYOUT IMPIANTI E STRADE	SCALA: 1:5000 DATA: 22 giugno 2006 PROTOCOLLO: 20051107_rev10	TAV. N°. 2b

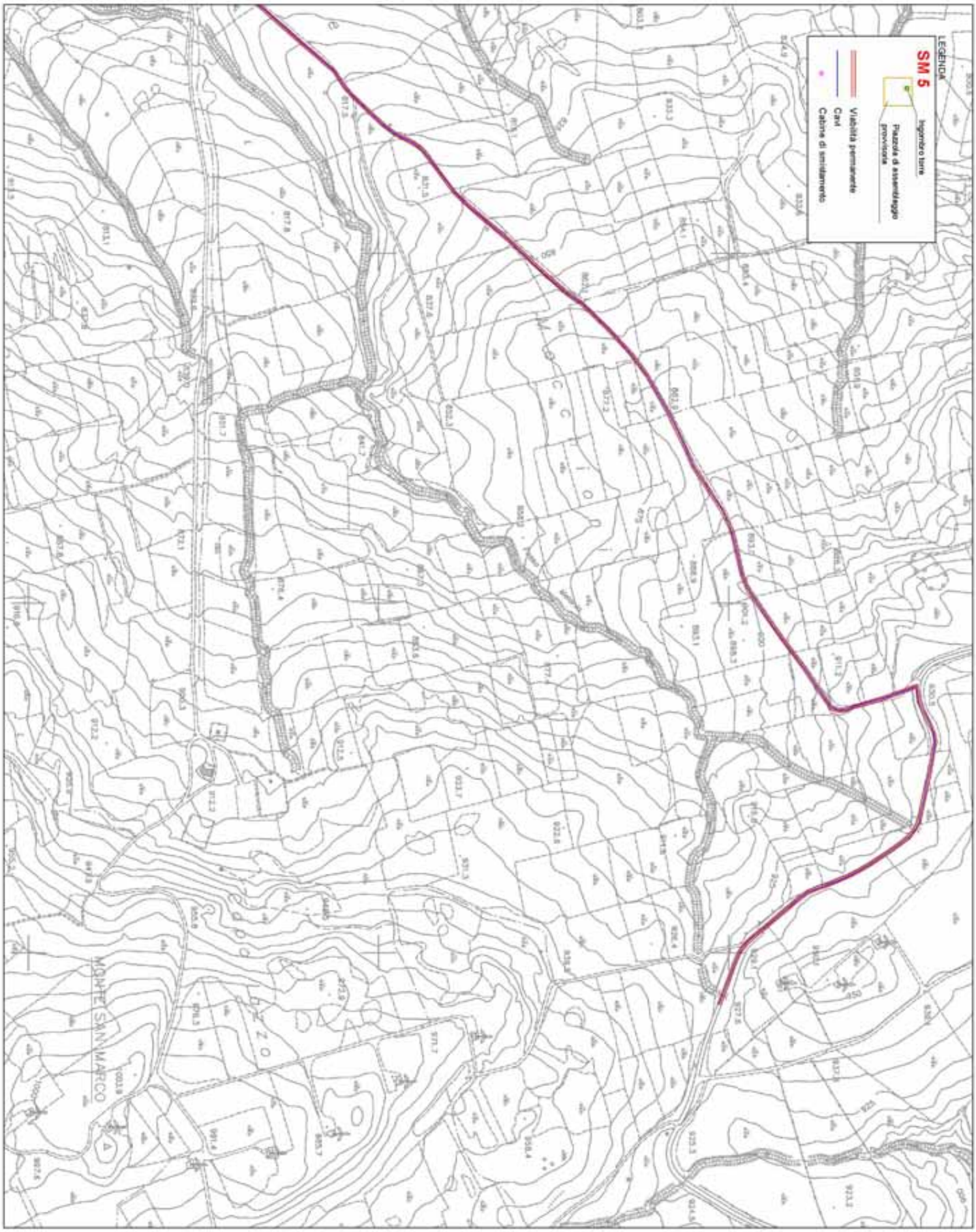

COMMITTENTE:				
IVPC power3	**REGIONE CAMPANIA** Comune di San Marco dei Cavoti (BN) *Ampliamento Parco Eolico*	LAYOUT IMPIANTI E STRADE	SCALA: 1:5000 DATA: 22 giugno 2006 PROTOCOLLO: 20051107_rev10	TAV. N°. 2c

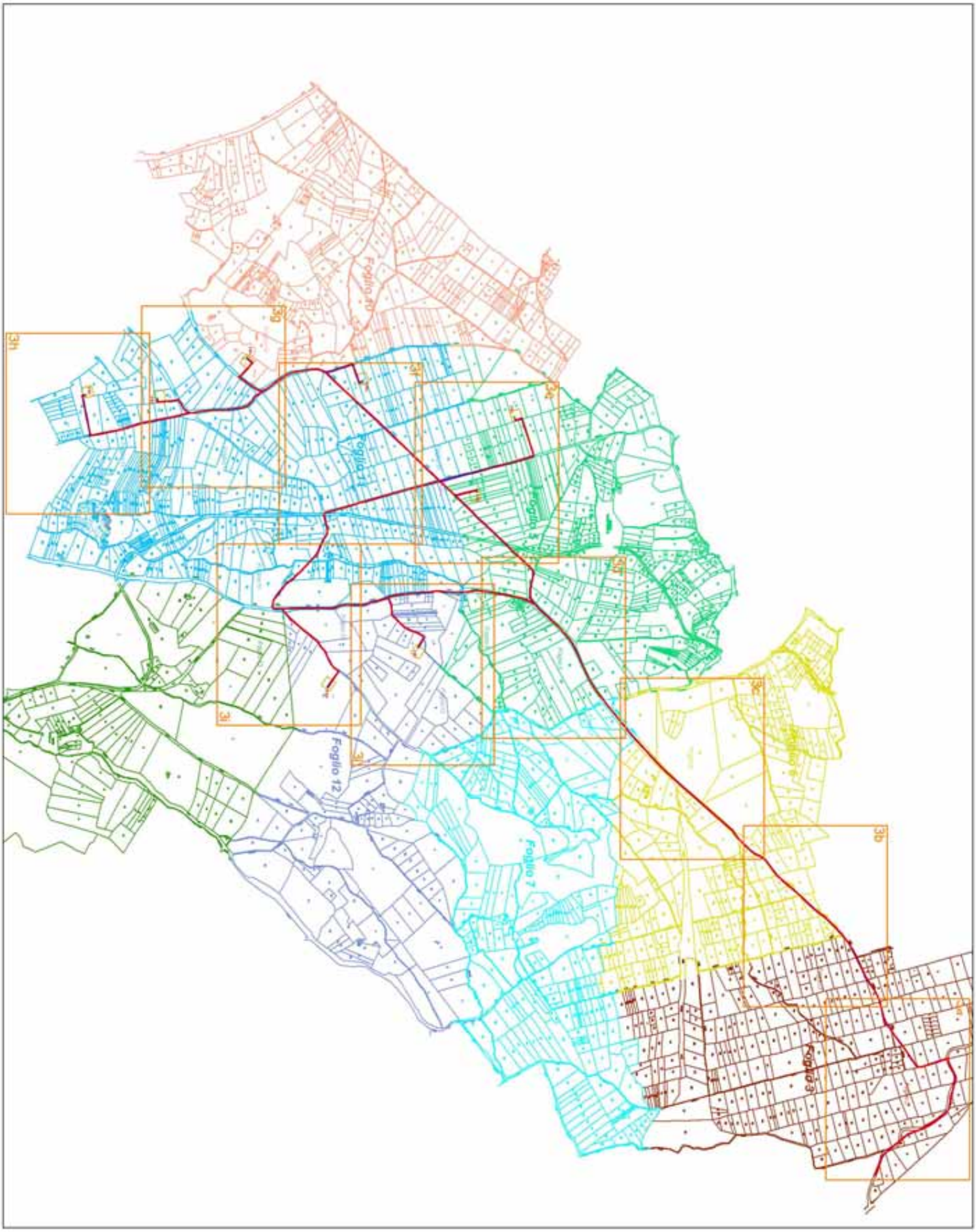

COMMITTENTE: IVPC power3	**REGIONE CAMPANIA** Comune di San Marco dei Cavoti (BN) *Ampliamento Parco Eolico*	LEGENDA: Foglio 05 · Foglio 06 · Foglio 08 · Foglio 07 · Foglio 10 · Foglio 11 · Foglio 12 · Foglio 13	SCALA: -	TAV. N°.	
		TAVOLA: LAYOUT IMPIANTI SU BASE CATASTALE QUADRO D'UNIONE	DATA: 22 giugno 2006	3	
			PROTOCOLLO: 20051107_rev10		

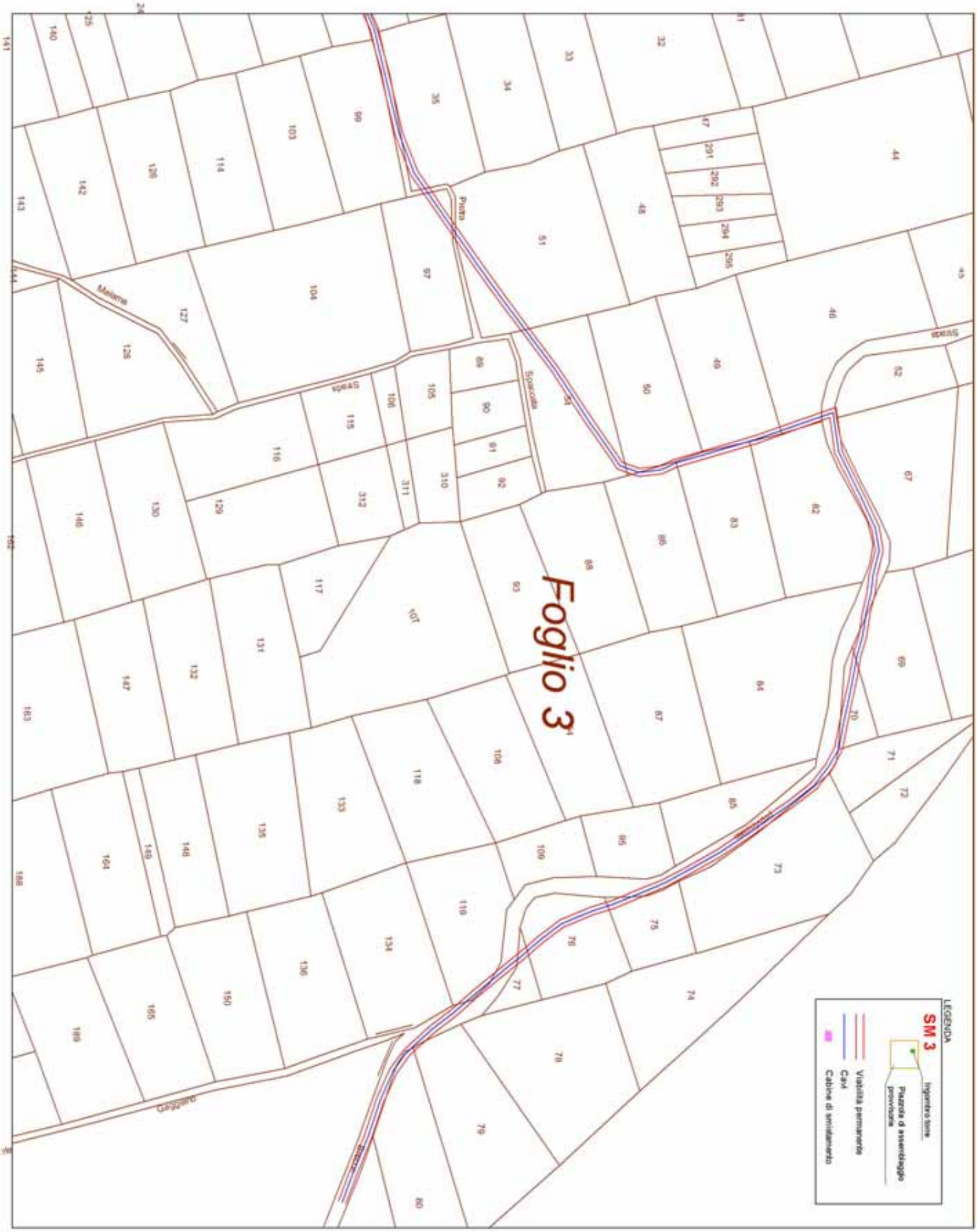

COMMITTENTE:		LEGENDA:	SCALA: 1:2000	TAV. N°.
IVPC power3	**REGIONE CAMPANIA** Comune di San Marco dei Cavoti (BN) *Ampliamento Parco Eolico*	TAVOLA: LAYOUT IMPIANTI SU BASE CATASTALE	DATA: 22 giugno 2006 PROTOCOLLO: 20051107_rev10	3a

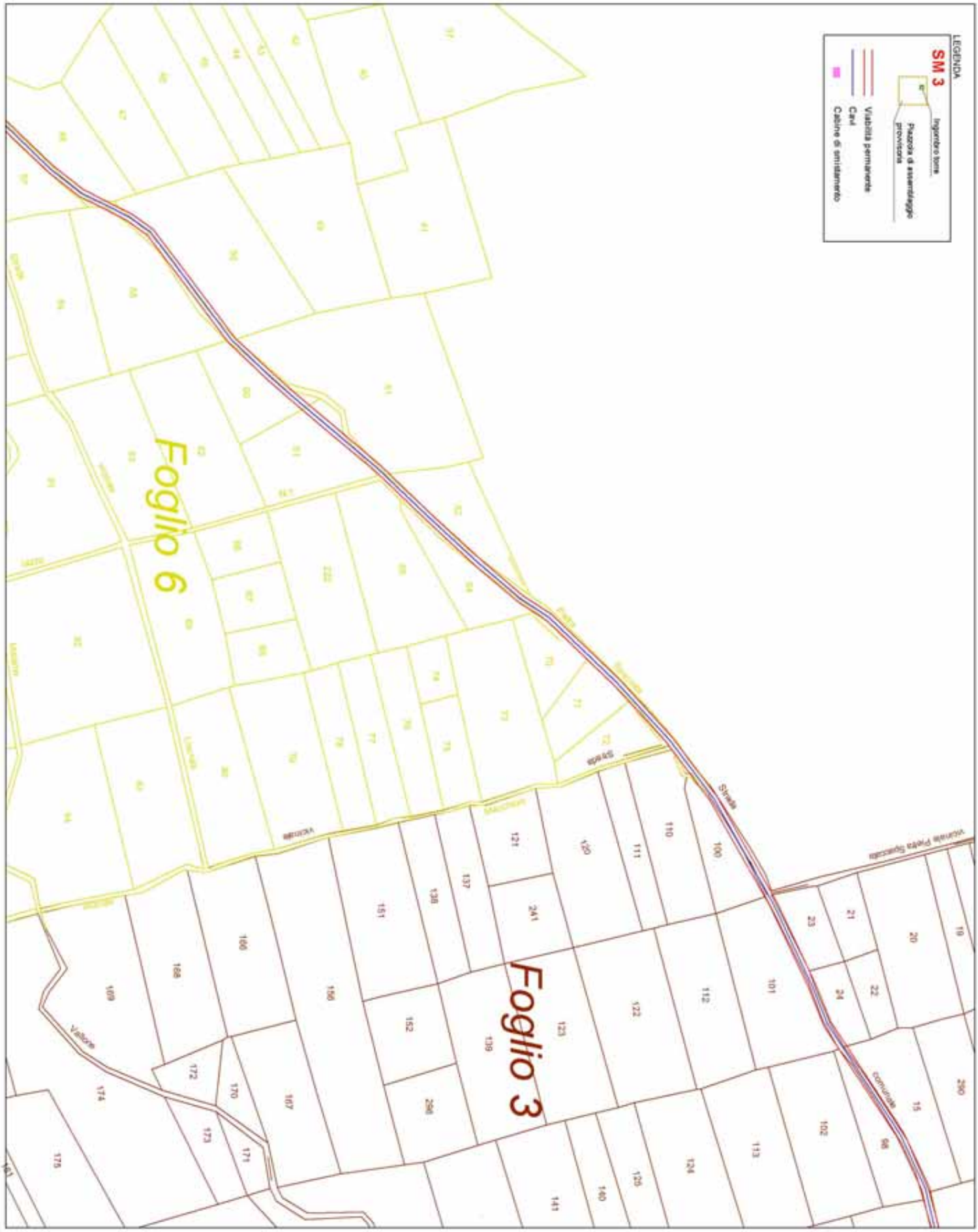

COMMITTENTE:		LEGENDA:	SCALA: 1:2000	TAV. N°.
IVPC power3	**REGIONE CAMPANIA** Comune di San Marco dei Cavoti (BN) *Ampliamento Parco Eolico*	TAVOLA: LAYOUT IMPIANTI SU BASE CATASTALE	DATA: 22 giugno 2006 PROTOCOLLO: 20051107_rev10	3b

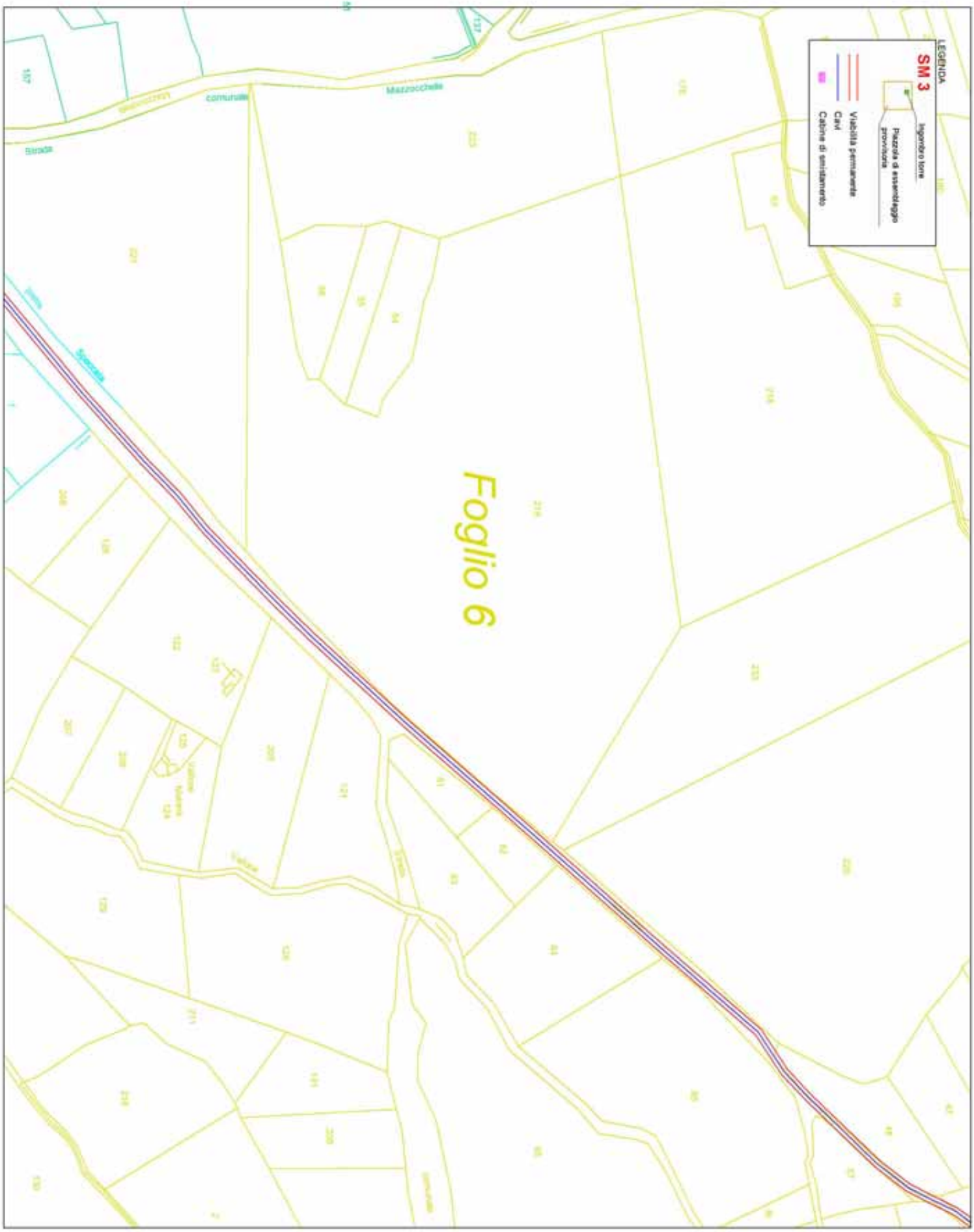
LEGENDA
SM 3
Ingombro torre
Piazzola di assemblaggio provvisoria
Viabilità permanente
Cavi
Cabine di smistamento
Foglio 6
Mazzocchelle
comunale
Strada
Strada
Spaccata
Fiume
Fiume
Fiume

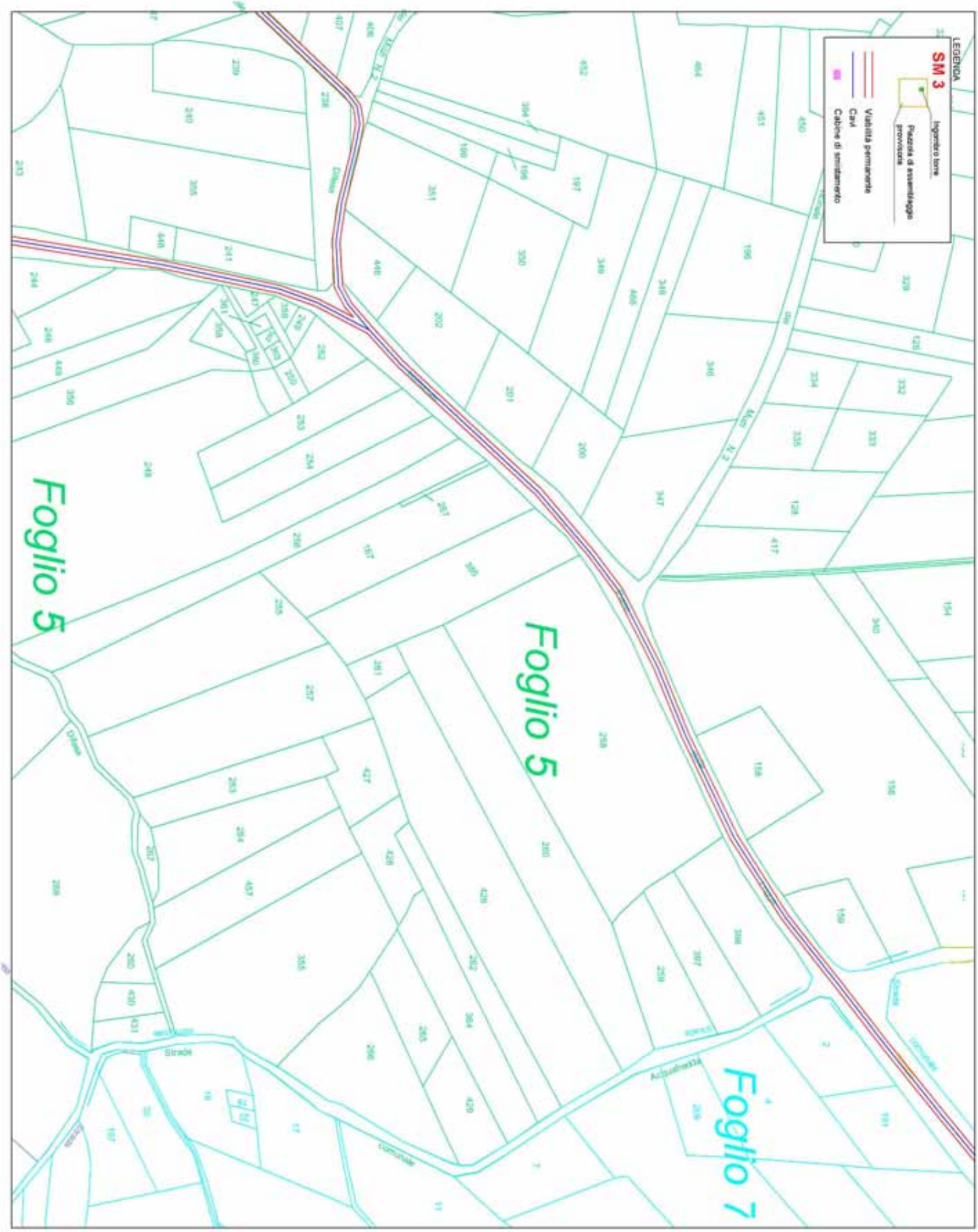

COMMITTENTE: IVPC power3	**REGIONE CAMPANIA** Comune di San Marco dei Cavoti (BN) *Ampliamento Parco Eolico*	LEGENDA: Foglio 03 / Foglio 05 / Foglio 06 / Foglio 07 / Foglio 10 / Foglio 11 / Foglio 12 / Foglio 13	SCALA: 1:2000	TAV. N°.		
			DATA: 22 giugno 2006	3d		
		TAVOLA: LAYOUT IMPIANTI SU BASE CATASTALE	PROTOCOLLO: 20051107_rev10			

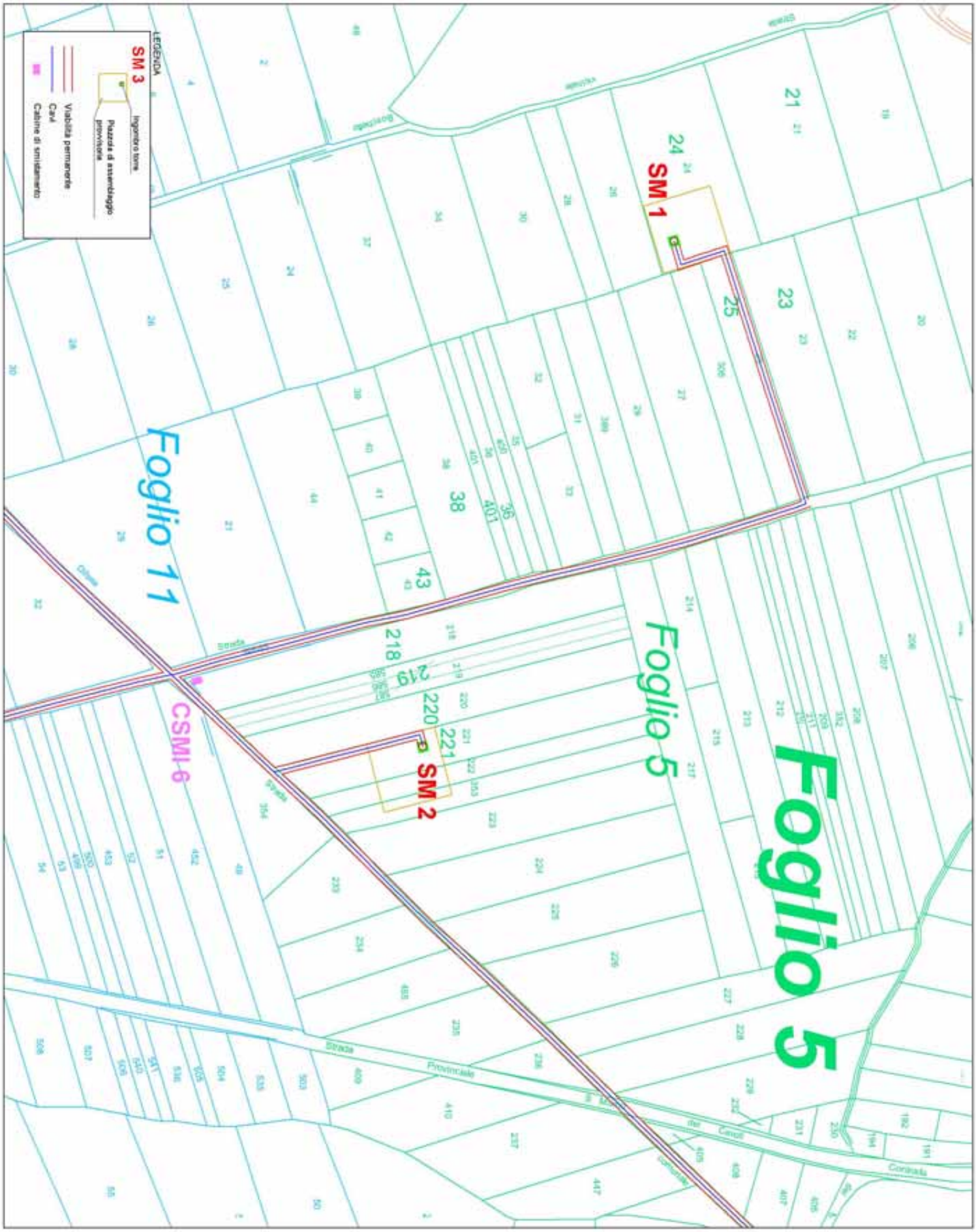

COMMITTENTE: IVPC power3	**REGIONE CAMPANIA** Comune di San Marco dei Cavoti (BN) *Ampliamento Parco Eolico*	LEGENDA: Foglio 03 · Foglio 05 · Foglio 06 · Foglio 07 · Foglio 10 · Foglio 11 · Foglio 12 · Foglio 13	SCALA: 1:2000 DATA: 22 giugno 2006	TAV. N°.	
		TAVOLA: LAYOUT IMPIANTI SU BASE CATASTALE	PROTOCOLLO: 20051107_rev10	3e	

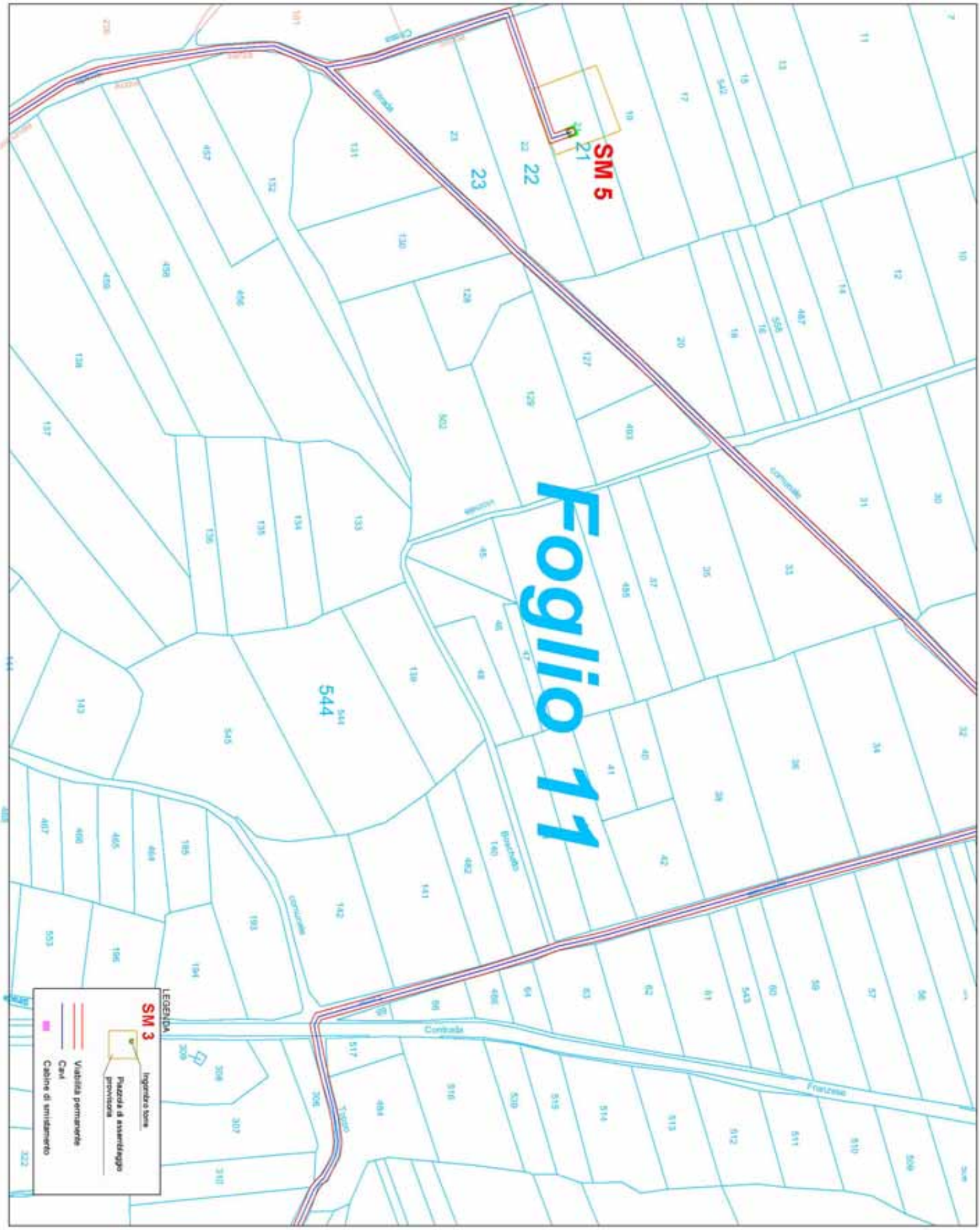

COMMITTENTE: IVPC power3	**REGIONE CAMPANIA** Comune di San Marco dei Cavoti (BN) *Ampliamento Parco Eolico*	LEGENDA: Foglio 03 · Foglio 05 · Foglio 06 · Foglio 07 · Foglio 10 · Foglio 11 · Foglio 12 · Foglio 13 TAVOLA: LAYOUT IMPIANTI SU BASE CATASTALE	SCALA: 1:2000 DATA: 22 giugno 2006 PROTOCOLLO: 20051107_rev10	TAV. N°. 3f	

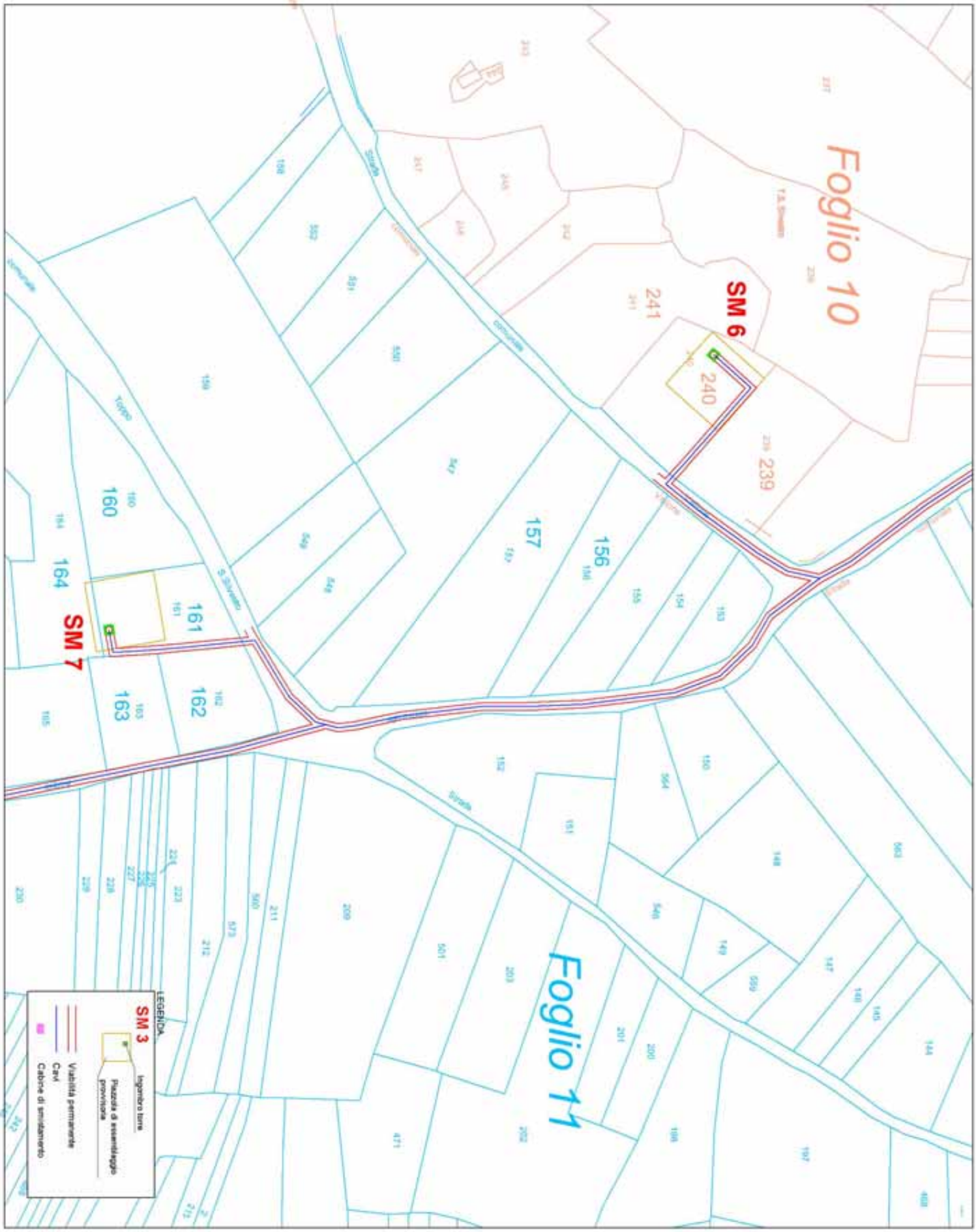

COMMITTENTE:		LEGENDA:	SCALA: 1:2000	TAV. N°.
IVPC power3	**REGIONE CAMPANIA** Comune di San Marco dei Cavoti (BN) *Ampliamento Parco Eolico*	TAVOLA: LAYOUT IMPIANTI SU BASE CATASTALE	DATA: 22 giugno 2006 PROTOCOLLO: 20051107_rev10	3g