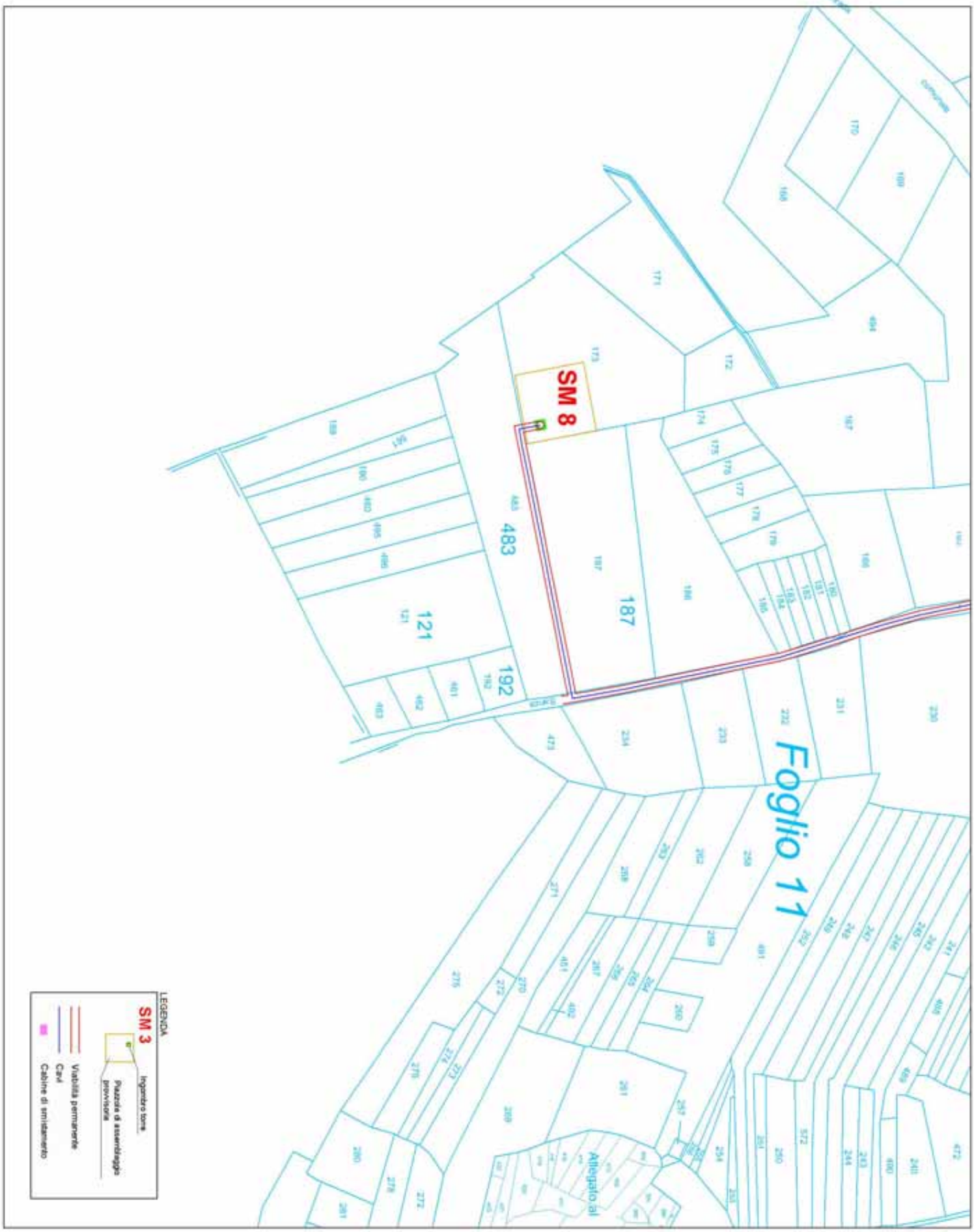

COMMITTENTE: IVPC power3	**REGIONE CAMPANIA** Comune di San Marco dei Cavoti (BN) *Ampliamento Parco Eolico*	LEGENDA: Foglio 03 · Foglio 05 · Foglio 06 · Foglio 07 · Foglio 10 · Foglio 11 · Foglio 12 · Foglio 13 TAVOLA: LAYOUT IMPIANTI SU BASE CATASTALE	SCALA: 1:2000 DATA: 22 giugno 2006 PROTOCOLLO: 20051107_rev10	TAV. N°. 3h

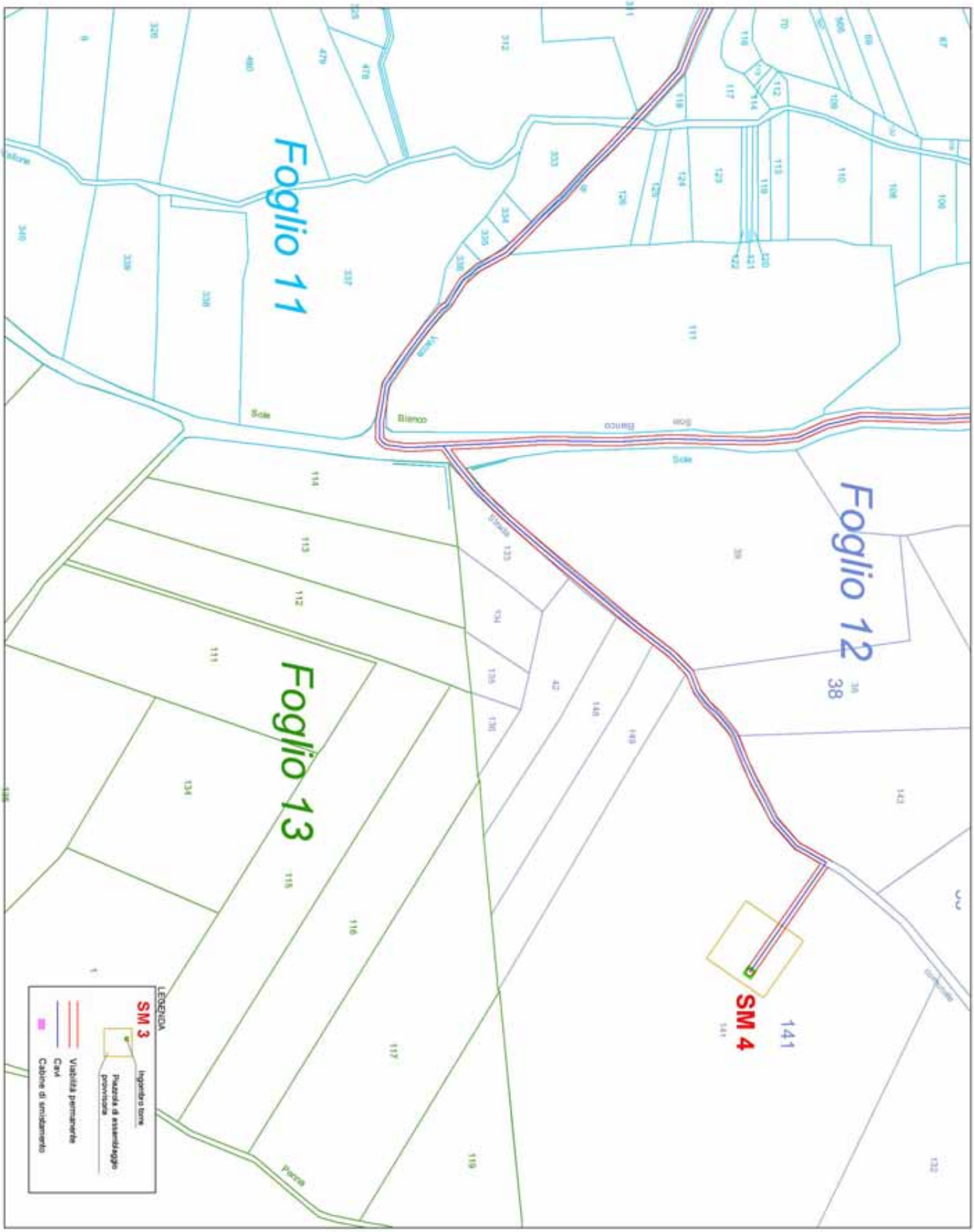

COMMITTENTE: IVPC power3	**REGIONE CAMPANIA** Comune di San Marco dei Cavoti (BN) *Ampliamento Parco Eolico*	LEGENDA: Foglio 05 / Foglio 06 / Foglio 08 / Foglio 07 / Foglio 10 / Foglio 11 / Foglio 12 / Foglio 13	SCALA: 1:2000 DATA: 22 giugno 2006	TAV. N°.	
		TAVOLA: LAYOUT IMPIANTI SU BASE CATASTALE	PROTOCOLLO: 20051107_rev10	3i	

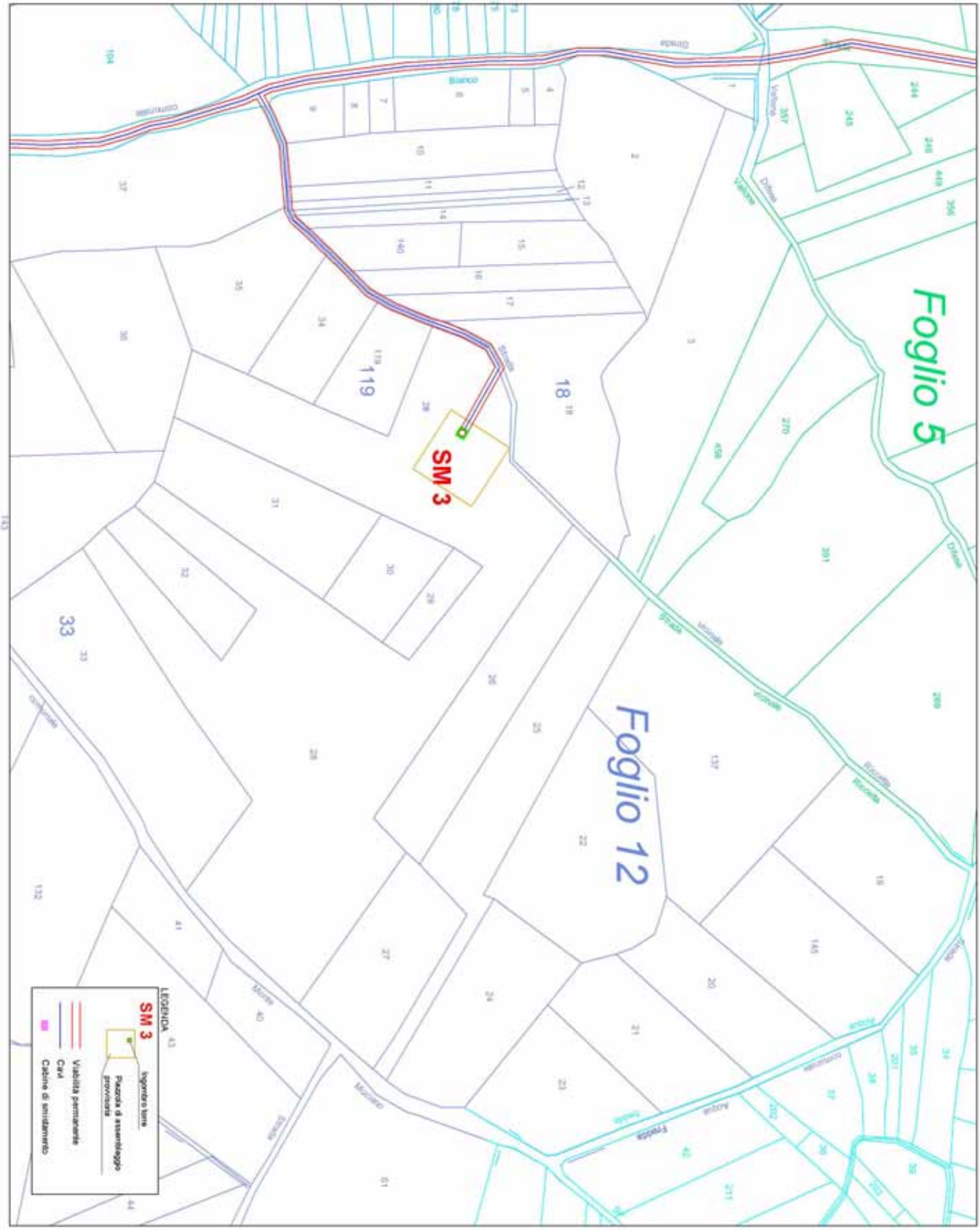

COMMITTENTE: IVPC power3	**REGIONE CAMPANIA** Comune di San Marco dei Cavoti (BN) *Ampliamento Parco Eolico*	LEGENDA: Foglio 03 / Foglio 05 / Foglio 06 / Foglio 07 / Foglio 10 / Foglio 11 / Foglio 12 / Foglio 13	SCALA: 1:2000 DATA: 22 giugno 2006	TAV. N°.	
		TAVOLA: LAYOUT IMPIANTI SU BASE CATASTALE	PROTOCOLLO: 20051107_rev10	3I	

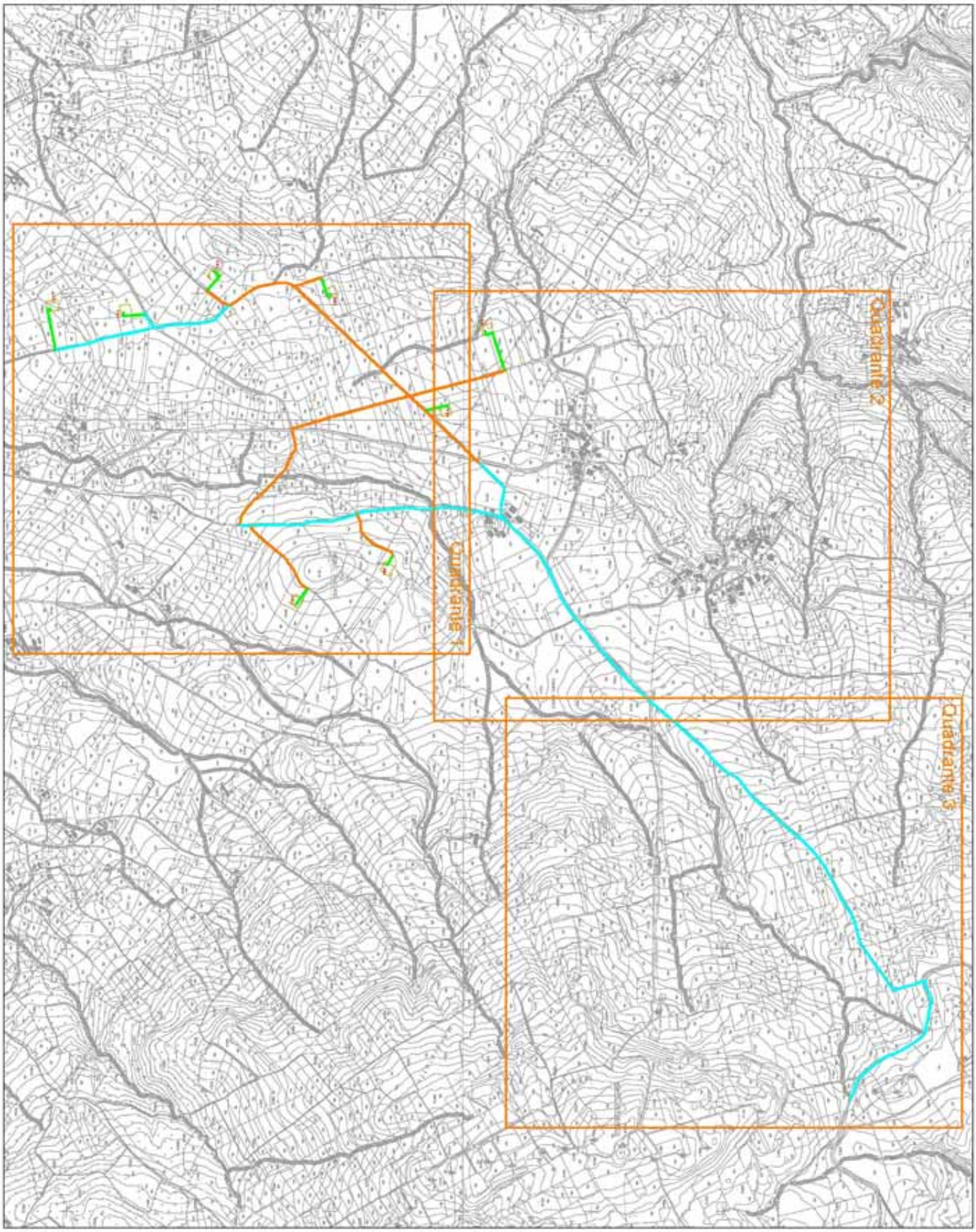

COMMITTENTE:				
IVPC power3	**REGIONE CAMPANIA** Comune di San Marco dei Cavoti (BN) *Ampliamento Parco Eolico*	TIPI DI STRADE QUADRO D'UNIONE	SCALA: - DATA: 22 giugno 2006 PROTOCOLLO: 20051107_rev10	TAV. N° **4**

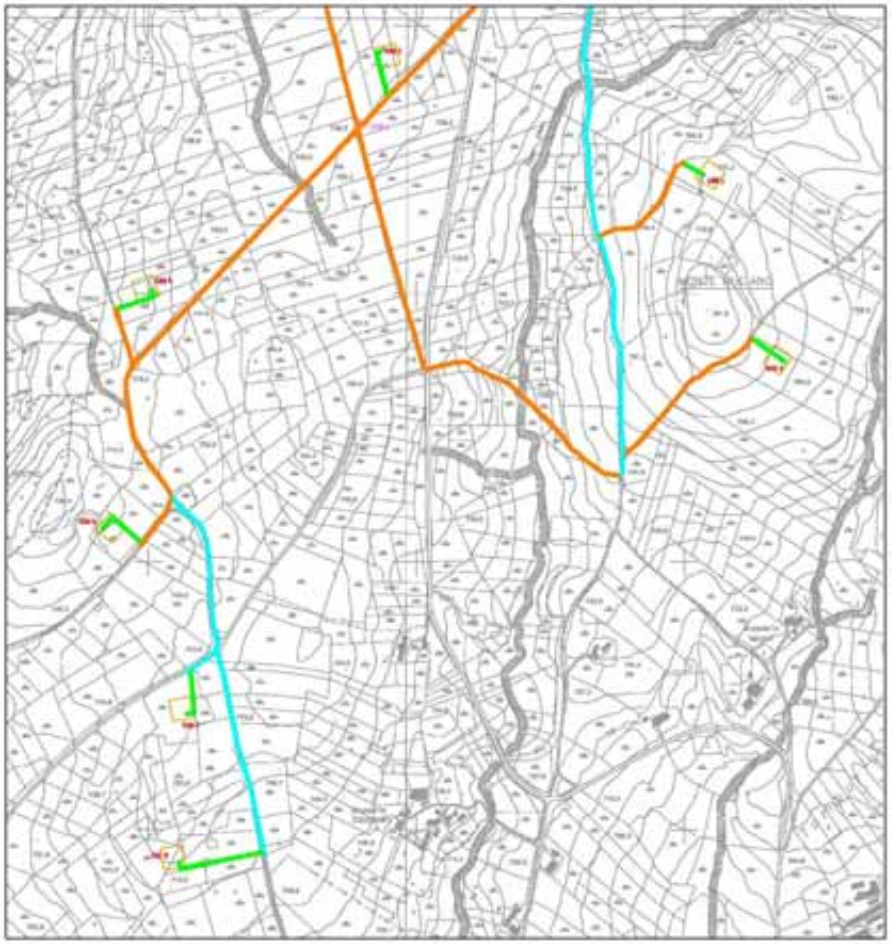

PLANIMETRIA LAYOUT IMPIANTO- Quadrante 1 - scala 1:10000

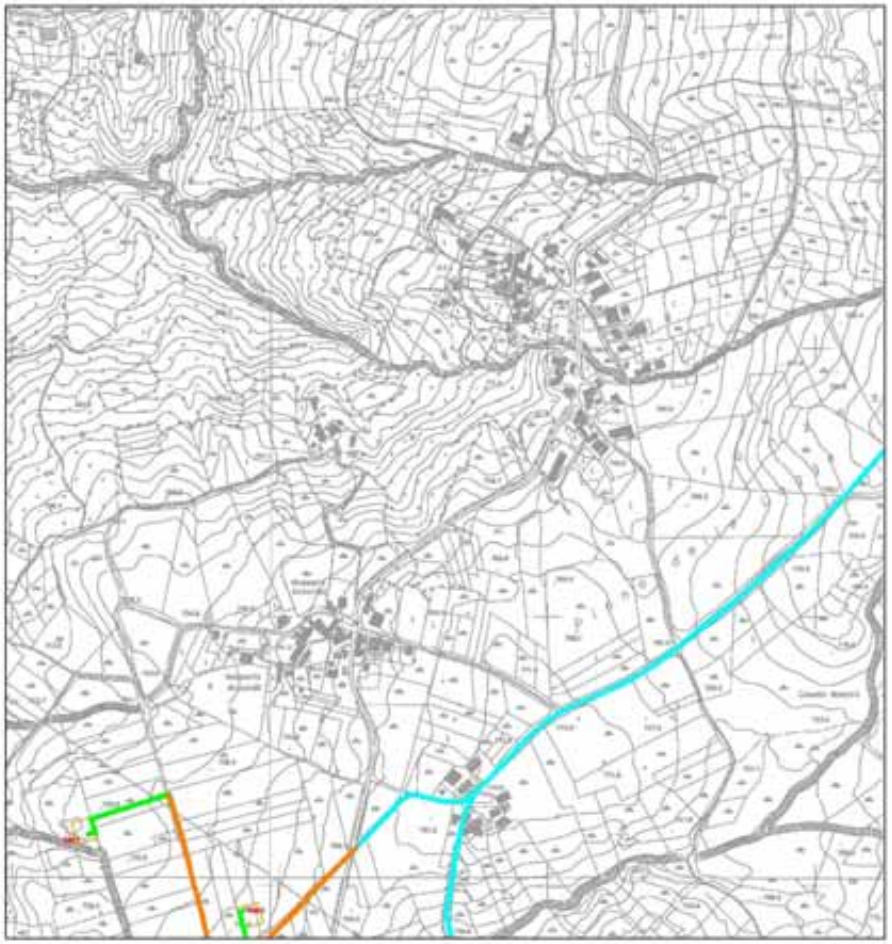

PLANIMETRIA LAYOUT IMPIANTO- Quadrante 2 - scala 1:10000

LEGENDA:

TIPO A -
INTERVENTO SU STRADE STATALI
PROVINCIALI E STRADE COMUNALI
I LAVORI CONSISTERANNO
UNICAMENTE NELLE REALIZZAZIONE
DI UN CAVIDOTTO MT INTERRATO, COME DA GRAFICO.
SI PROVVEDERA' AL RIPRISTINO DEL TAPPETINO
DELLA STRADA, COME PER LO STATO DEI LUOGHI.

TIPO B -
INTERVENTO SU STRADE
COMUNALI E PRIVATE .
I LAVORI CONSISTERANNO
NELLE REALIZZAZIONE DI UN CAVIDOTTO
MT INTERRATO E NELL'ADEGUAMENTO
DELLA STRADA NEI TRATTI IN CUI
E' NECESSARIO, COSI' COME DA GRAFICI.

TIPO C -
SISTEMA DI VIABILITA' DI PROGETTO.
REALIZZAZIONE DI UNA NUOVA CARREGGIATA
STRADALE ED ANNESSO CAVIDOTTO MT INTERRATO,
COSI' COME DA GRAFICI.

TAV. N°: 4a

SCALA: 1:10000
DATA: 22 giugno 2006
PROTOCOLLO: 20051107_rev10

TAVOLA: TIPI DI STRADE

REGIONE CAMPANIA
Comune di
San Marco dei Cavoti (BN)
Ampliamento Parco Eolico

COMMITTENTE:

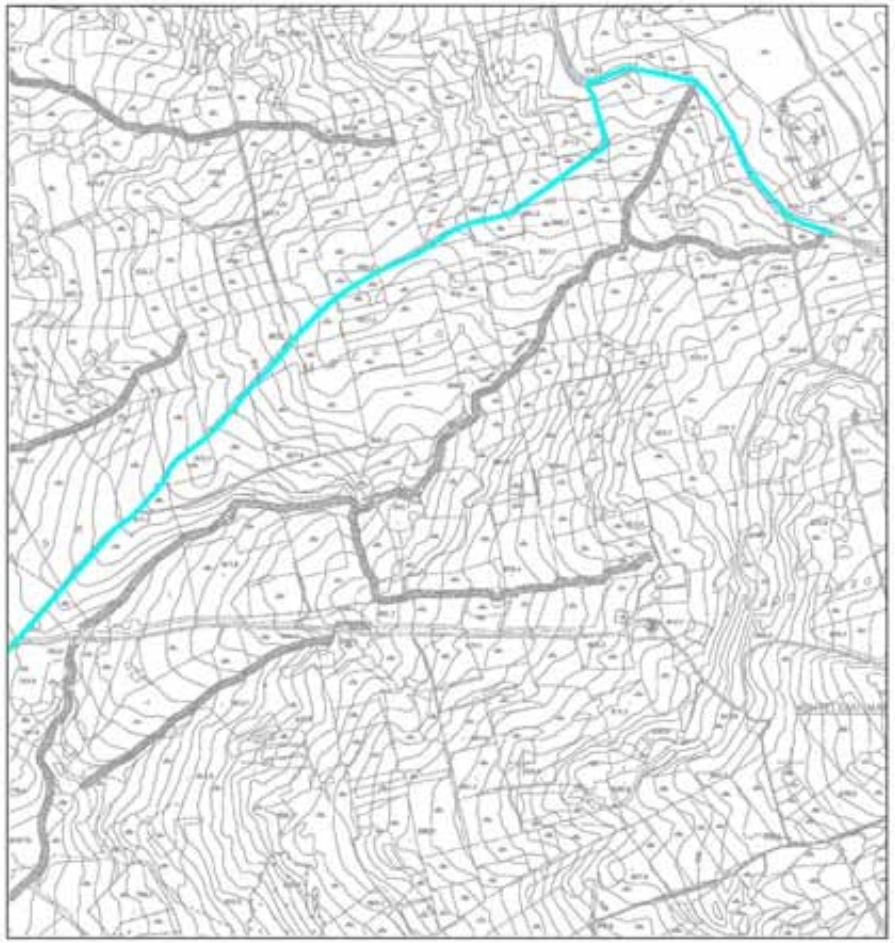

PLANIMETRIA LAYOUT IMPIANTO- Quadrante 3 - scala 1:10000

LEGENDA:

TIPO A -
INTERVENTO SU STRADE STATALI
PROVINCIALI E STRADE COMUNALI
I LAVORI CONSISTERANNO
UNICAMENTE NELLE REALIZZAZIONE
DI UN CAVIDOTTO MT INTERRATO, COME DA GRAFICO.
SI PROVVEDERA' AL RIPRISTINO DEL TAPPETINO
DELLA STRADA, COME PER LO STATO DEI LUOGHI.

TIPO B -
INTERVENTO SU STRADE
COMUNALI E PRIVATE .
I LAVORI CONSISTERANNO
NELLE REALIZZAZIONE DI UN CAVIDOTTO
MT INTERRATO E NELL'ADEGUAMENTO
DELLA STRADA NEI TRATTI IN CUI
E' NECESSARIO, COSI' COME DA GRAFICI.

TIPO C -
SISTEMA DI VIABILITA' DI PROGETTO.
REALIZZAZIONE DI UNA NUOVA CARREGGIATA
STRADALE ED ANNESSO CAVIDOTTO MT INTERRATO,
COSI' COME DA GRAFICI.

TAV. N°: 4b

SCALA: 1:10000
DATA: 22 giugno 2006
PROTOCOLLO: 20051107_rev10

TAVOLA: TIPI DI STRADE

REGIONE CAMPANIA
Comune di
San Marco dei Cavoti (BN)
Ampliamento Parco Eolico

COMMITTENTE:

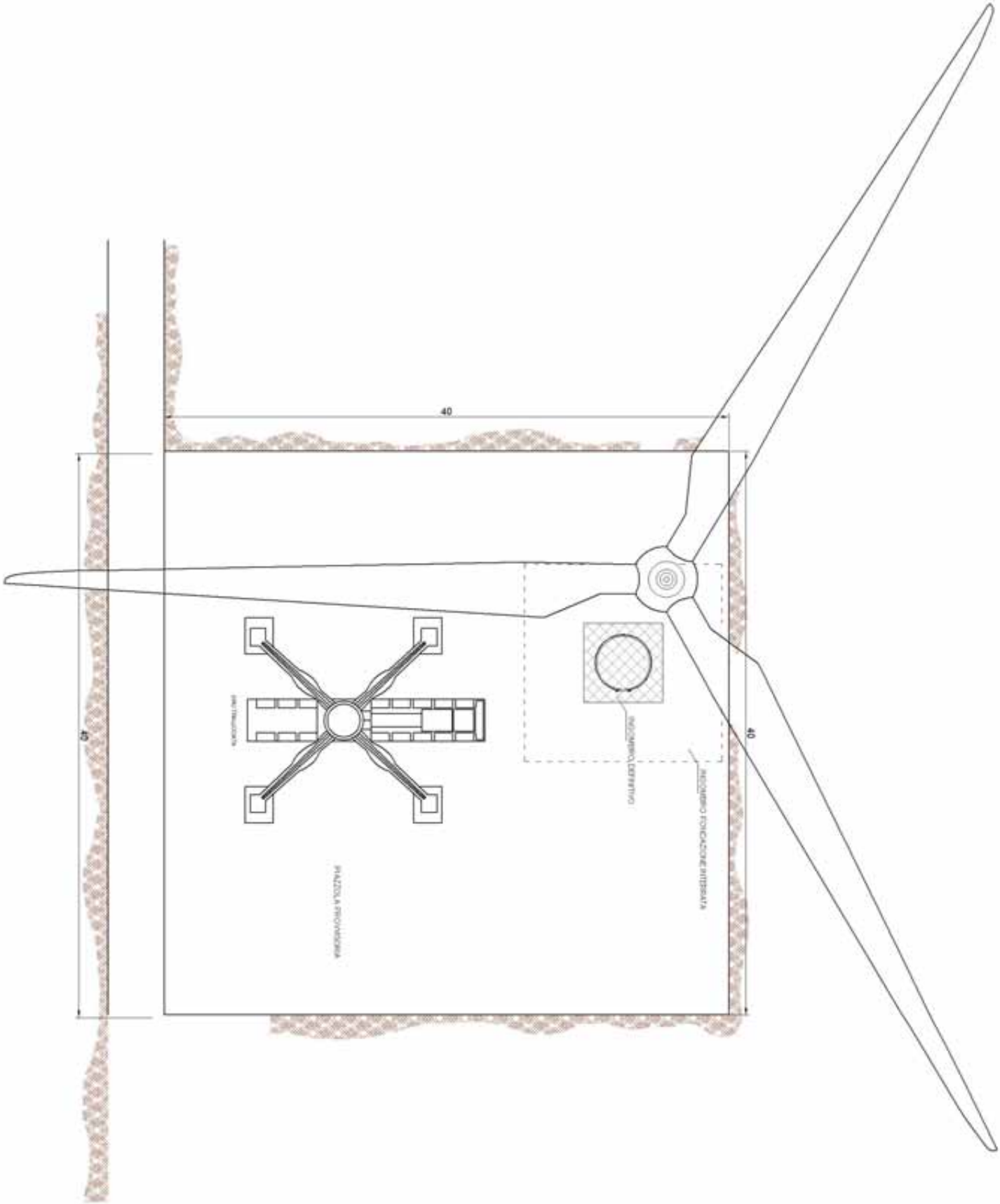

COMMITTENTE:	REGIONE CAMPANIA Comune di San Marco dei Cavoti (BN) *Ampliamento Parco Eolico*	TAVOLA: PIAZZOLE TEMPORANEE	SCALA: 1:150 DATA: 22 giugno 2006 PROTOCOLLO: 20051107_rev10	TAV. N°. 5

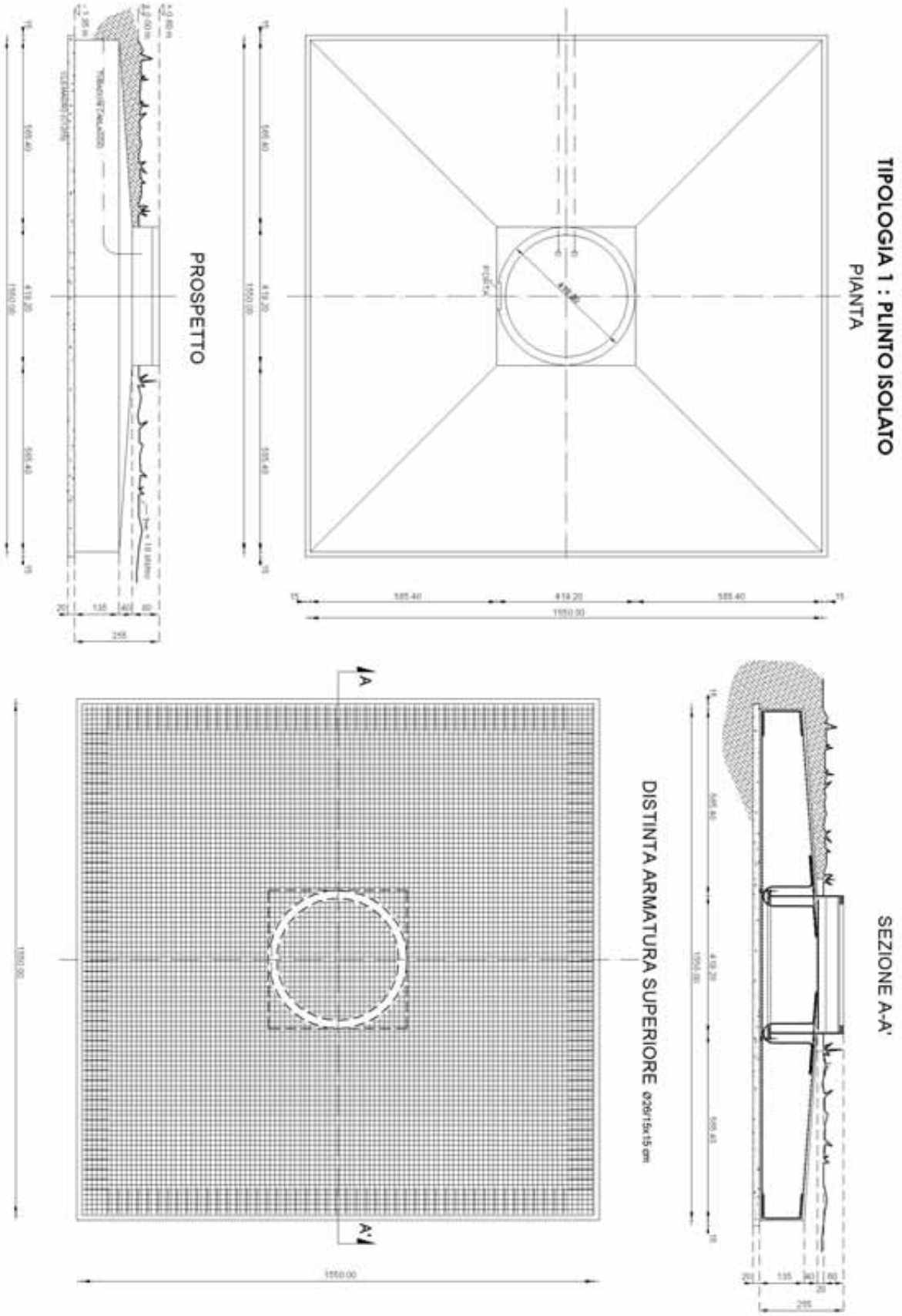

COMMITTENTE:	REGIONE CAMPANIA Comune di San Marco dei Cavoti (BN) *Ampliamento Parco Eolico*	TAVOLA: TIPICI DI FONDAZIONE	SCALA: 1:125 DATA: 22 giugno 2006 PROTOCOLLO: 20051107_rev10	TAV. N°: 6a

TIPOLOGIA 1 : PLINTO ISOLATO

DISTINTA ARMATURA INFERIORE Ø26/10x10 cm (L=1540 cm)

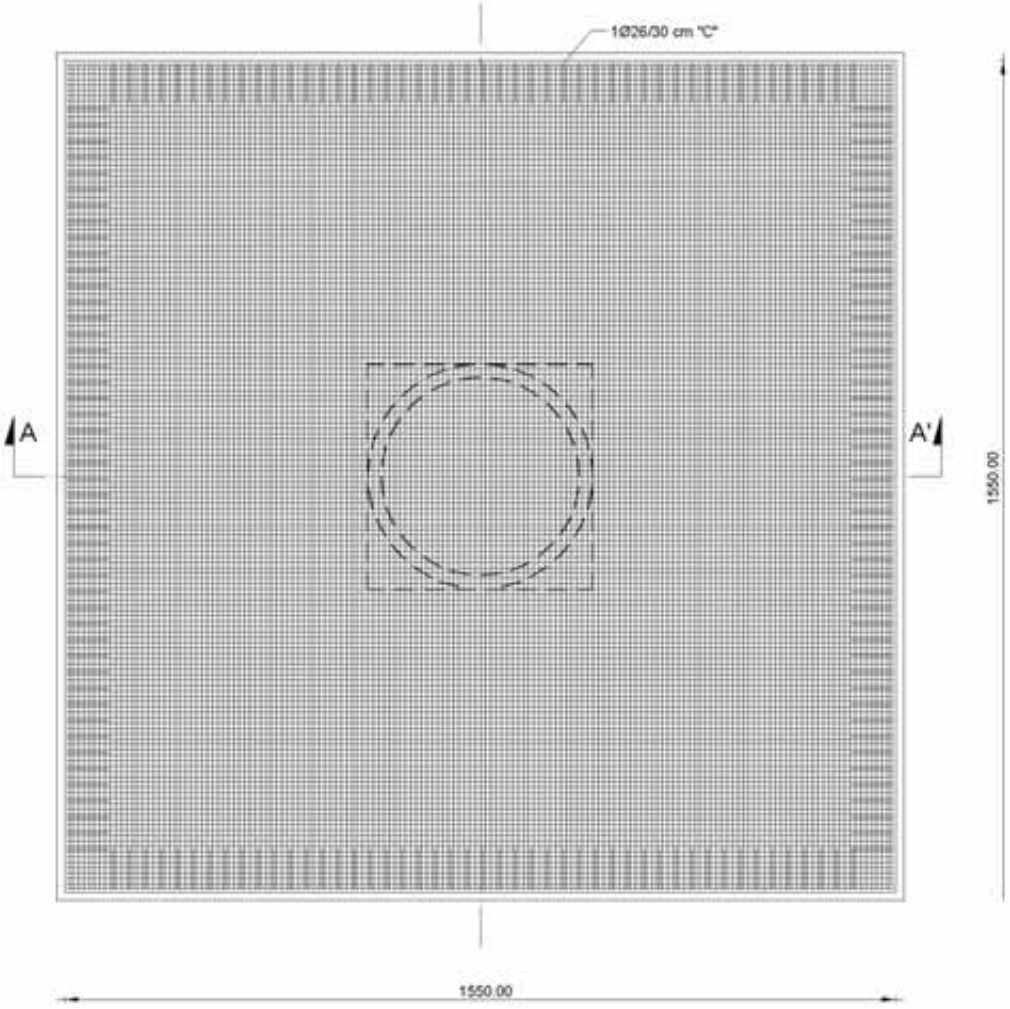

DISTINTA ARMATURA SUPERIORE A STELLA

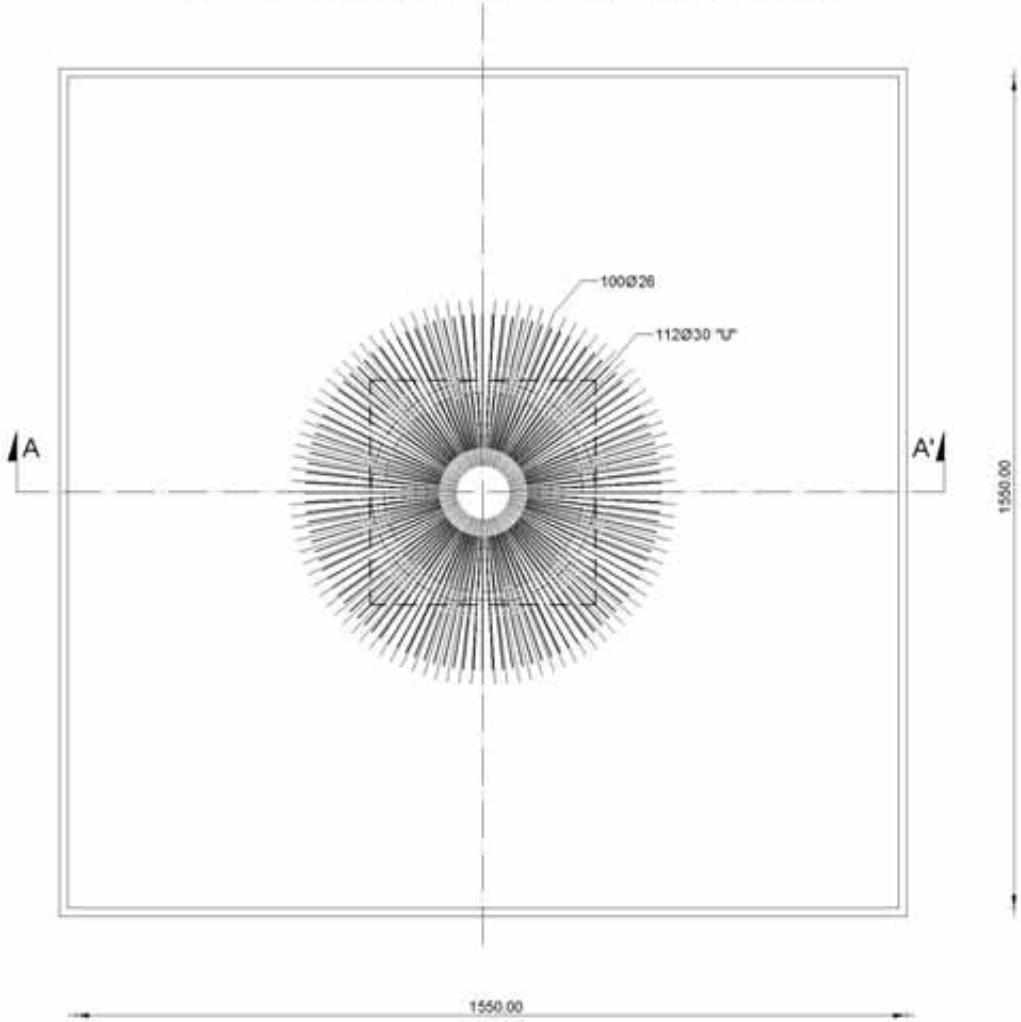

COMMITTENTE:				
IVPC power3	**REGIONE CAMPANIA** Comune di San Marco dei Cavoti (BN) *Ampliamento Parco Eolico*	TAVOLA: TIPICI DI FONDAZIONE	SCALA: 1:100 DATA: 22 giugno 2006 PROTOCOLLO: 20051107_rev10	TAV. N°: 6b

PRESCRIZIONI MATERIALI

CLASSE DI RESISTENZA CLS : C25/30 (fck=25.00 MPa, Rck=30.00 MPa)
ACCIAIO Fe B44k a.m. c.s. : f_{yk}>430 N/mmq
CLASSE DI ESPOSIZIONE : XC2
CLASSE DI CONSISTENZA : S5
D_{max} AGGREGATI : 30 mm
copriferro : 5 cm
lunghezza sovrapposizione armature : 60 Ø l_{0rq}

N.B. La geometria e le caratteristiche delle armature metalliche sono indicative.

PARTICOLARE ARMATURA CONCIO DI BASE

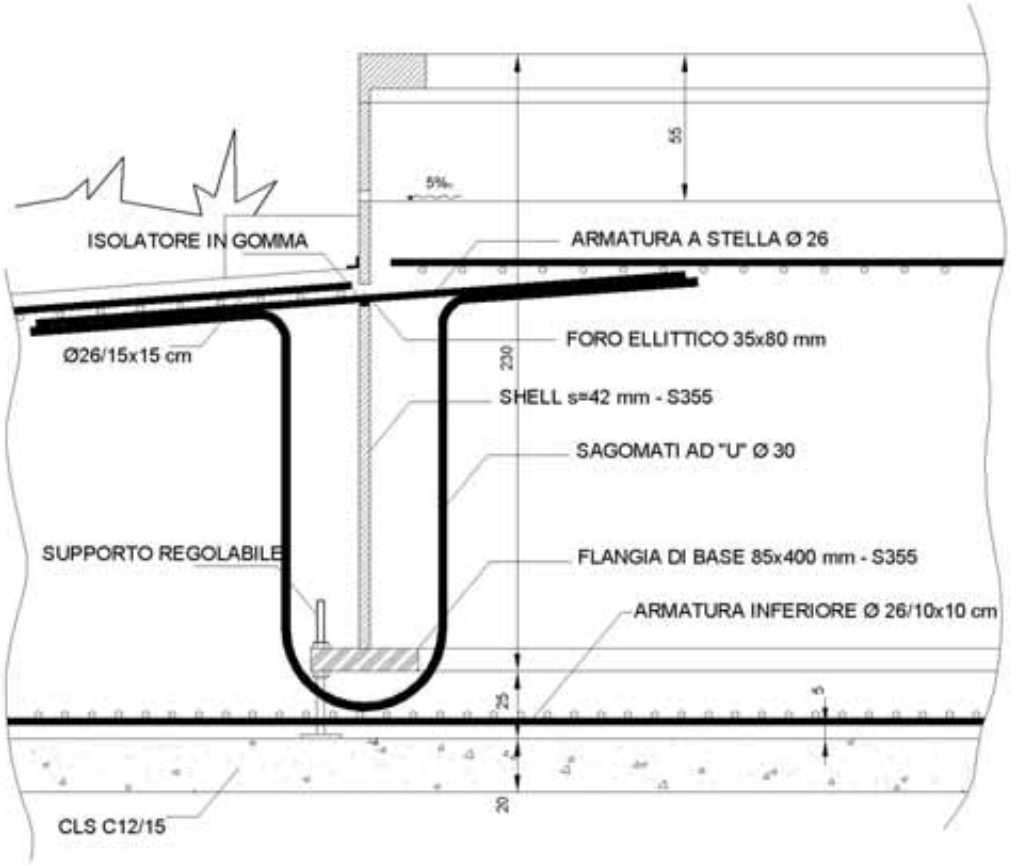

SCALA 1:20

SAGOMATI AD "U" Ø 30

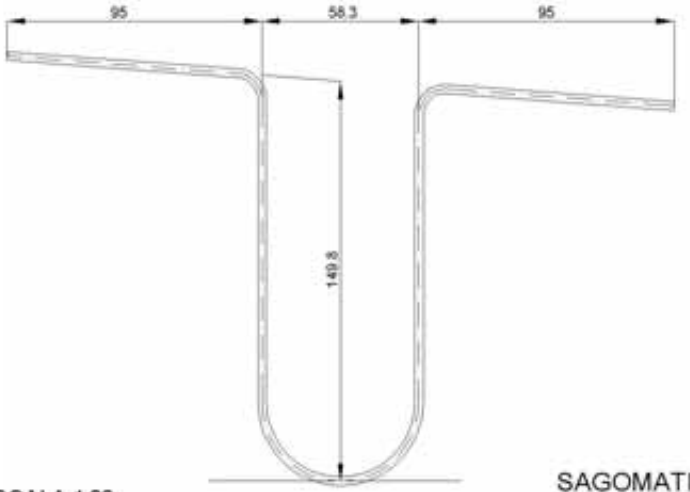

SCALA 1:20

SAGOMATI A "C" DI BORDO Ø 26/30 cm

MASSIMA DEVIAZIONE DALLA VERTICALE

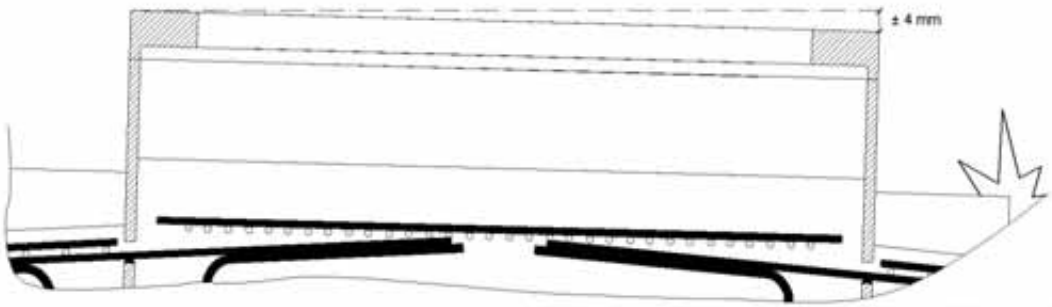

SCALA 1:10

COMMITTENTE:		TAVOLA:	SCALA: varie	TAV. N°.
IVPC power3	**REGIONE CAMPANIA** Comune di San Marco dei Cavoti (BN) *Ampliamento Parco Eolico*	TIPICI DI FONDAZIONE	DATA: 22 giugno 2006 PROTOCOLLO: 20051107_rev10	6c

PRESCRIZIONI MATERIALI

CLASSE DI RESISTENZA CLS : C25/30 (fck=25.00 MPa, Rck=30.00 MPa)
ACCIAIO FeB44k a.m. c.s. : f_{yk}>430 N/mmq
CLASSE DI ESPOSIZIONE : XC2
CLASSE DI CONSISTENZA : S5
D_{max} AGGREGATI : 30 mm
copriferro : 5 cm
lunghezza sovrapposizione armature : 60 Ø $_{long}$

N.B. La geometria e le caratteristiche delle armature metalliche sono indicative.

TIPOLOGIA 2 : PLINTO SU PALI

PROSPETTO

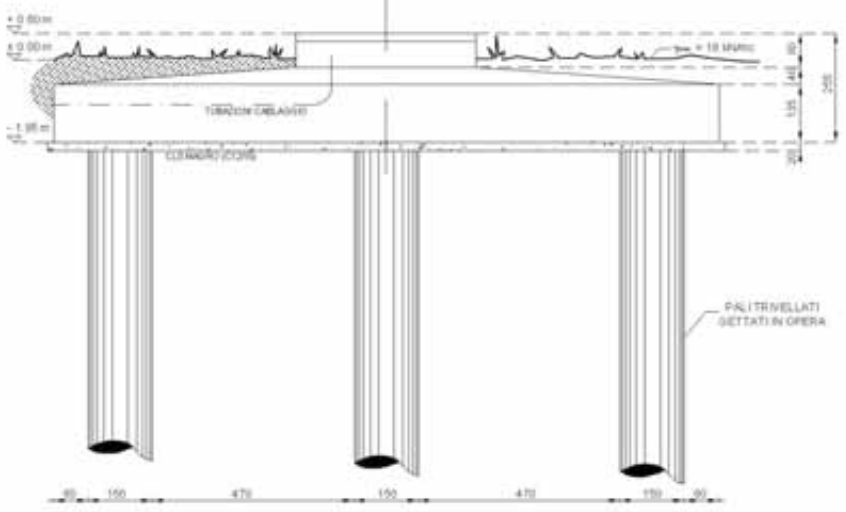

PIANTA

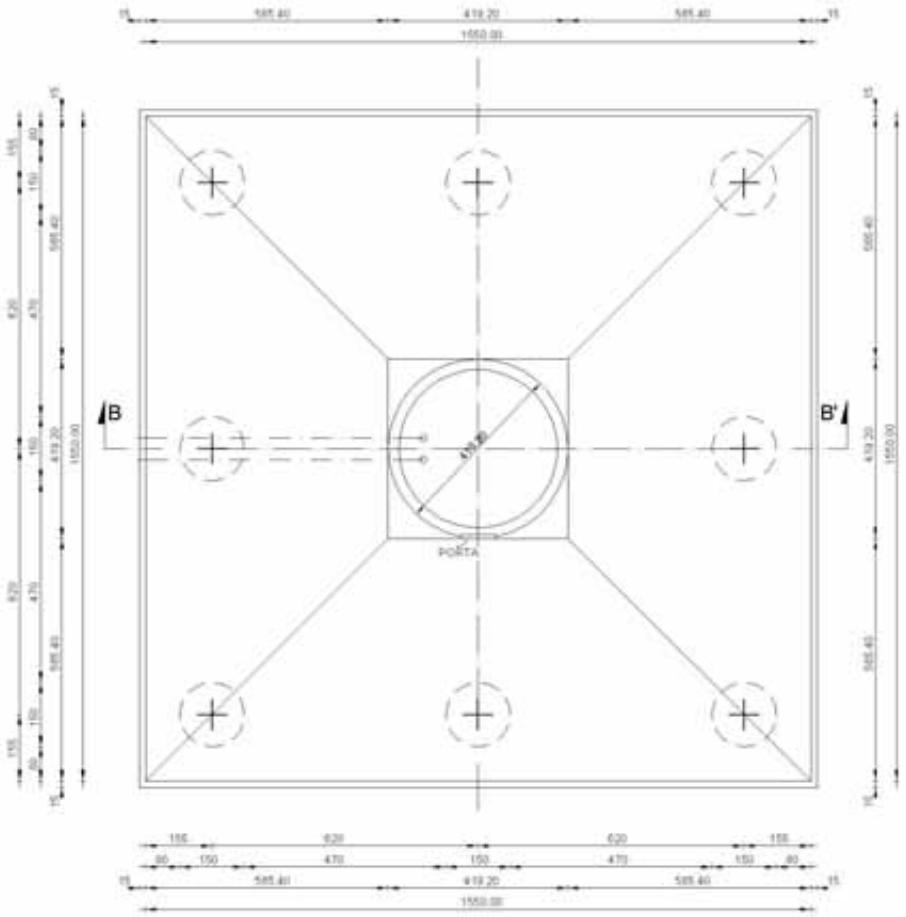

COMMITTENTE :		TAVOLA :	SCALA : 1:125	TAV. N°.
IVPC power3	**REGIONE CAMPANIA** Comune di San Marco dei Cavoti (BN) *Ampliamento Parco Eolico*	TIPICI DI FONDAZIONE	DATA : 22 giugno 2006 PROTOCOLLO : 20051107_rev10	6d

PRESCRIZIONI MATERIALI

CLASSE DI RESISTENZA CLS : C25/30 (fck=25.00 MPa, Rck=30.00 MPa)
ACCIAIO FeB44k a.m. c.s. : f_{yk}>430 N/mmq
CLASSE DI ESPOSIZIONE : XC2
CLASSE DI CONSISTENZA : S5
D_{max} AGGREGATI : 30 mm
copriferro : 5 cm
lunghezza sovrapposizione armature : 60 Ø long

N.B. La geometria e le caratteristiche delle armature metalliche sono indicative.

TIPOLOGIA 2 : PLINTO SU PALI

SEZIONE B-B'

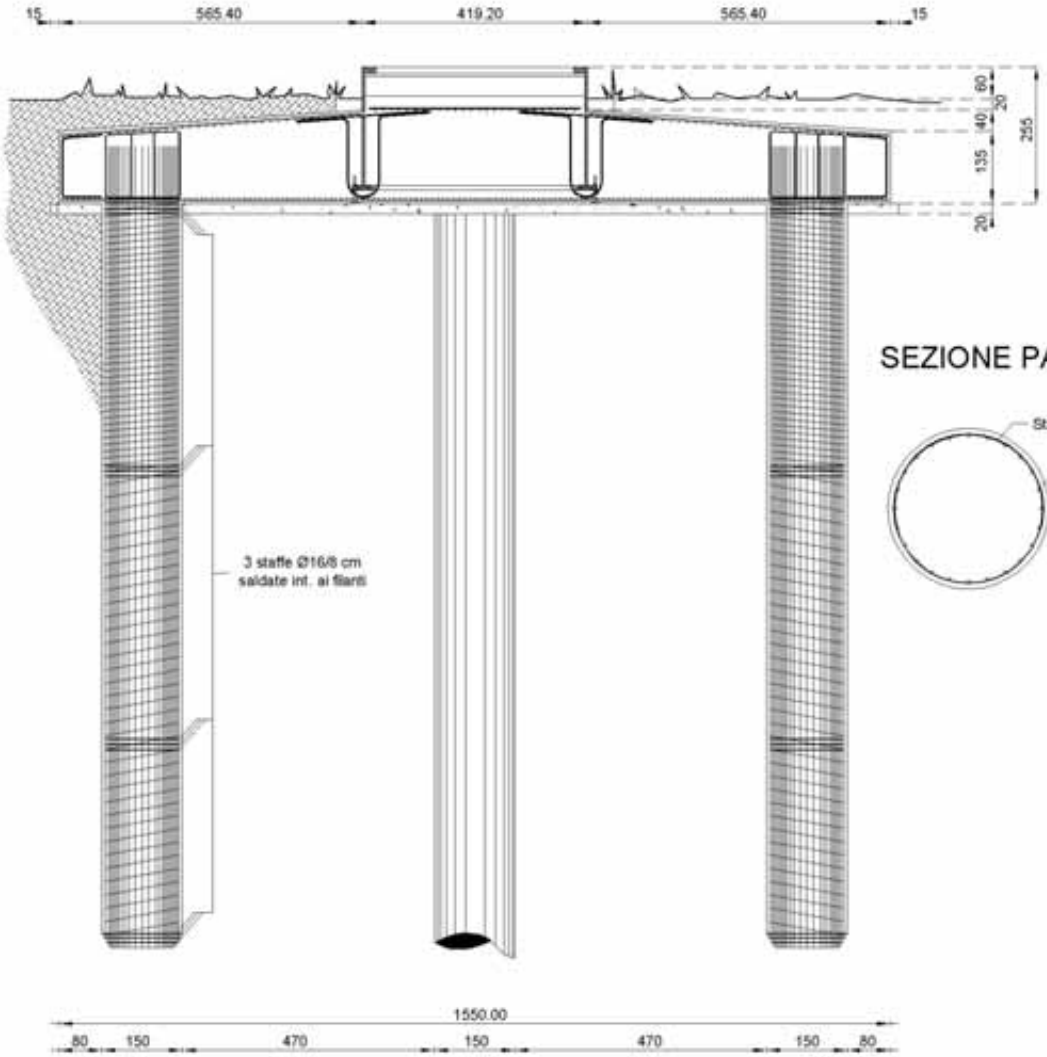

SEZIONE PALO

COMMITTENTE :		TAVOLA :	SCALA : 1:100	TAV. N°.
IVPC power3	**REGIONE CAMPANIA** Comune di San Marco dei Cavoti (BN) *Ampliamento Parco Eolico*	TIPICI DI FONDAZIONE	DATA : 22 giugno 2006 PROTOCOLLO : 20051107_rev10	6e

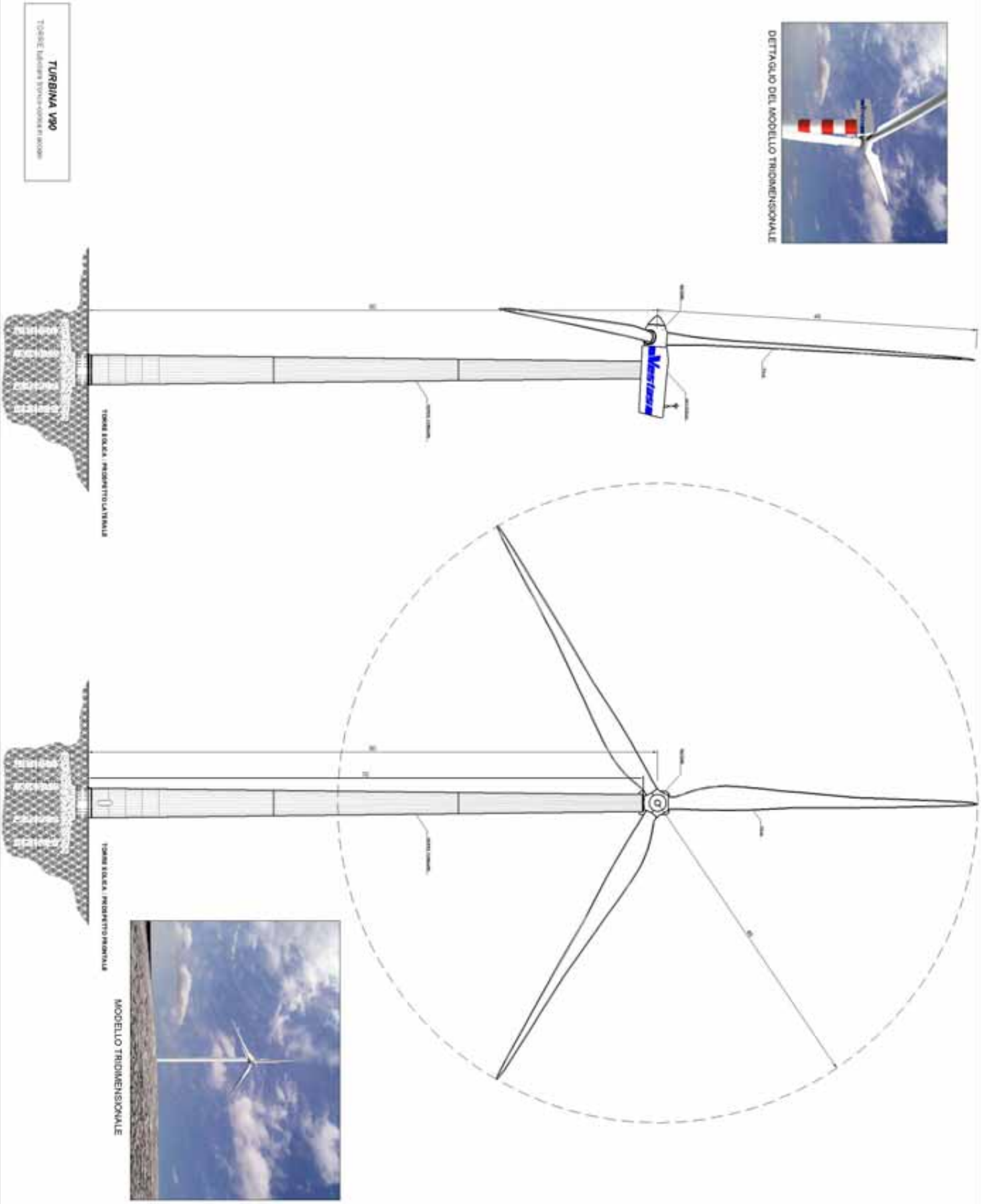

COMMITTENTE:		TAVOLA:	SCALA: 1:500	TAV. N°.
IVPC power3	**REGIONE CAMPANIA** Comune di San Marco dei Cavoti (BN) *Ampliamento Parco Eolico*	PARTICOLARI TORRE	DATA: 22 giugno 2006 PROTOCOLLO: 20051107_rev10	7