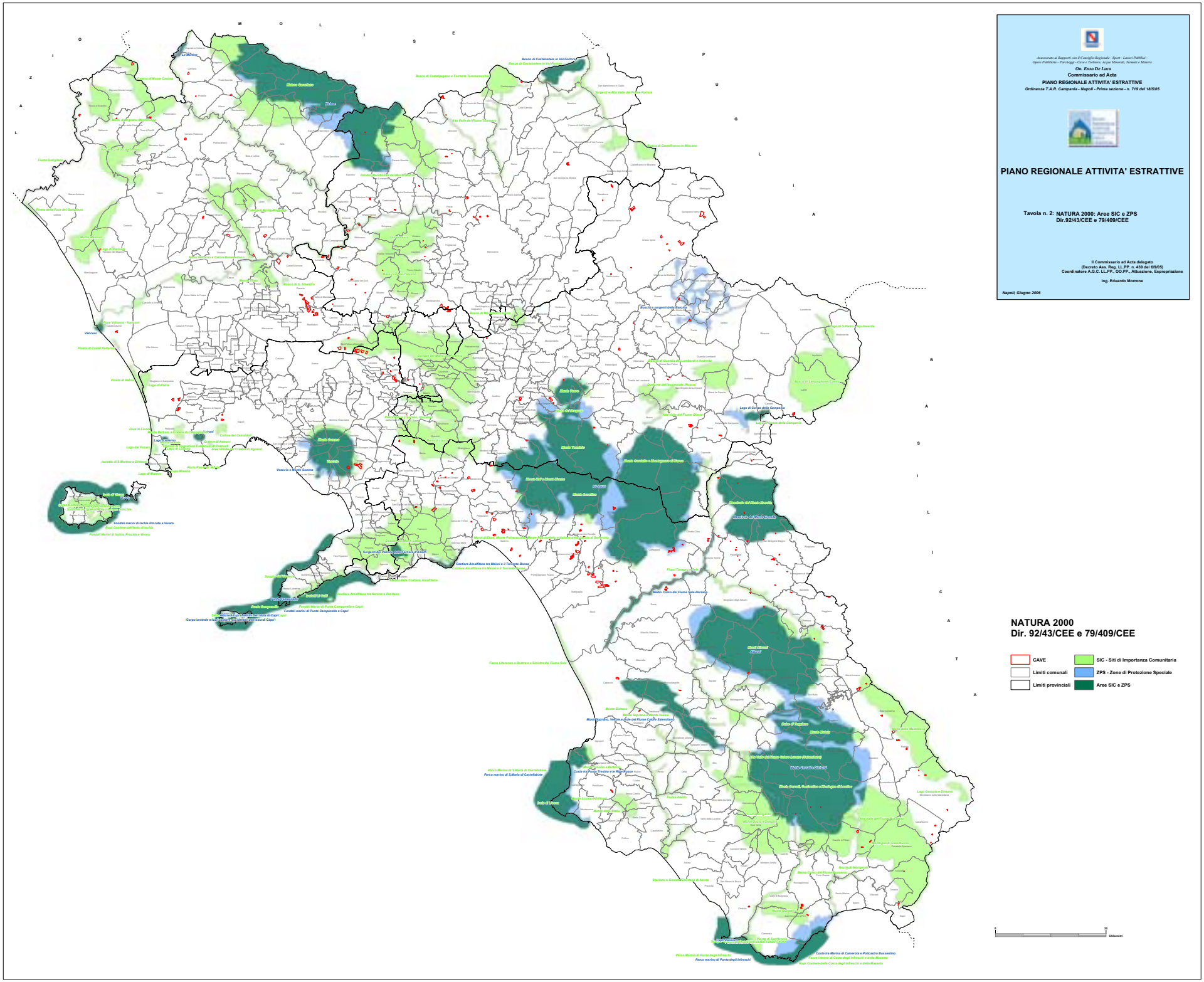
Assessorato ai Rapporti con il Consiglio Regionale - Sport - Lavori Pubblici - Opere Pubbliche - Parcheggi - Cave e Torbiere, Acque Minerali, Termali e Miniere
On. Enzo De Luca
Commissario ad Acta
PIANO REGIONALE ATTIVITA' ESTRATTIVE
Ordinanza T.A.R. Campania - Napoli - Prima sezione - n. 719 del 18/5/05
PIANO REGIONALE ATTIVITA' ESTRATTIVE
Tavola n. 2: NATURA 2000: Aree SIC e ZPS
Dir.92/43/CEE e 79/409/CEE
Il Commissario ad Acta delegato
(Decreto Ass. Reg. LL.PP. n. 439 del 6/9/05)
Coordinatore A.G.C. LL.PP., OO.PP., Attuazione, Espropriazione
Ing. Eduardo Morrone
Napoli, Giugno 2006
NATURA 2000
Dir. 92/43/CEE e 79/409/CEE
CAVE
Limiti comunali
Limiti provinciali
SIC - Siti di Importanza Comunitaria
ZPS - Zone di Protezione Speciale
Aree SIC e ZPS
0
10
Chilometri