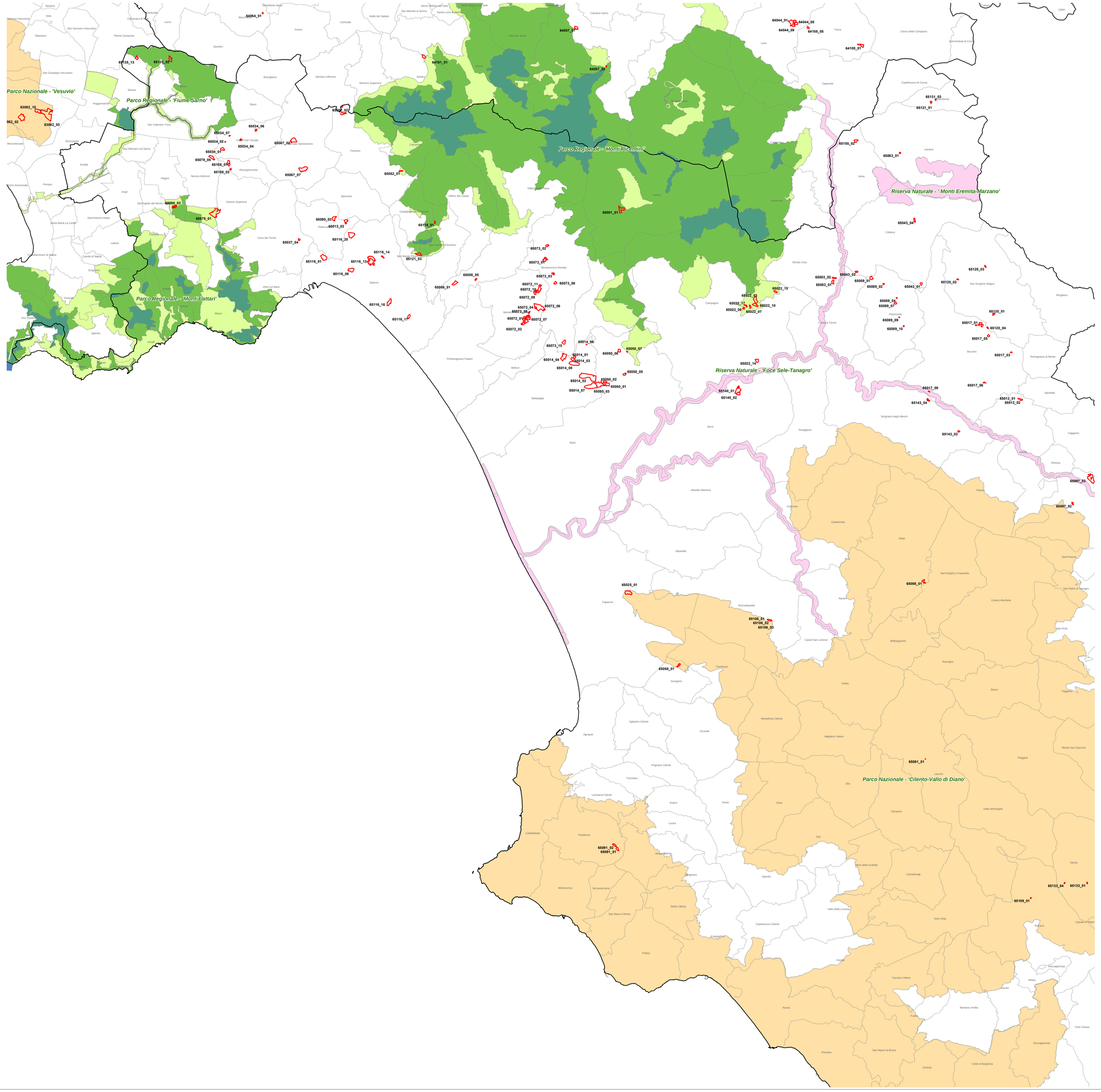

Assessorato ai Rapporti con il Consiglio Regionale - Sport - Lavori Pubblici - Opere Pubbliche - Parcheggi - Cave e Torbiere, Acque Minerali, Termali e Miniere

On. Enzo De Luca

Commissario ad Acta

PIANO REGIONALE ATTIVITA' ESTRATTIVE

Ordinanza T.A.R. Campania - Napoli - Prima sezione - n. 719 del 18/5/05

PIANO REGIONALE ATTIVITA' ESTRATTIVE

Tavola n. 1 - SA/1: PARCHI e RISERVE NATURALI

Provincia di Caserta

Il Commissario ad Acta delegato
(Decreto Ass. Reg. LL.PP. n. 439 del 6/8/05)
Coordinatore A.G.C. LL.PP., OO.PP., Attuazione, Espropriazione

Ing. Eduardo Morrone

Napoli, Giugno 2006

PARCHI e RISERVE NATURALI

- CAVE
- Limiti comunali
- Limiti provinciali
- A - RISERVA INTEGRALE
- B - RISERVA GENERALE
- C - RISERVA CONTROLLATA
- D - AREA DELLA RISERVA
- PN - PARCO NAZIONALE
- PS - PARCO SOMMERSO
- RMB - RISERVA MARINA 'Zona B'
- RMN - RISERVA MARINA NAZIONALE
- PARCO METROPOLITANO DELLE COLLINE DI NAPOLI

L. n. 394/1991:
Legge quadro sulle Aree Protette

L.R. n. 33/1993:
Istituzione di Parchi e Riserve Naturali in Campania

L.R. n. 17/2003:
Istituzione del Sistema Parchi Urbani di interesse regionale

0 — 10 Chilometri