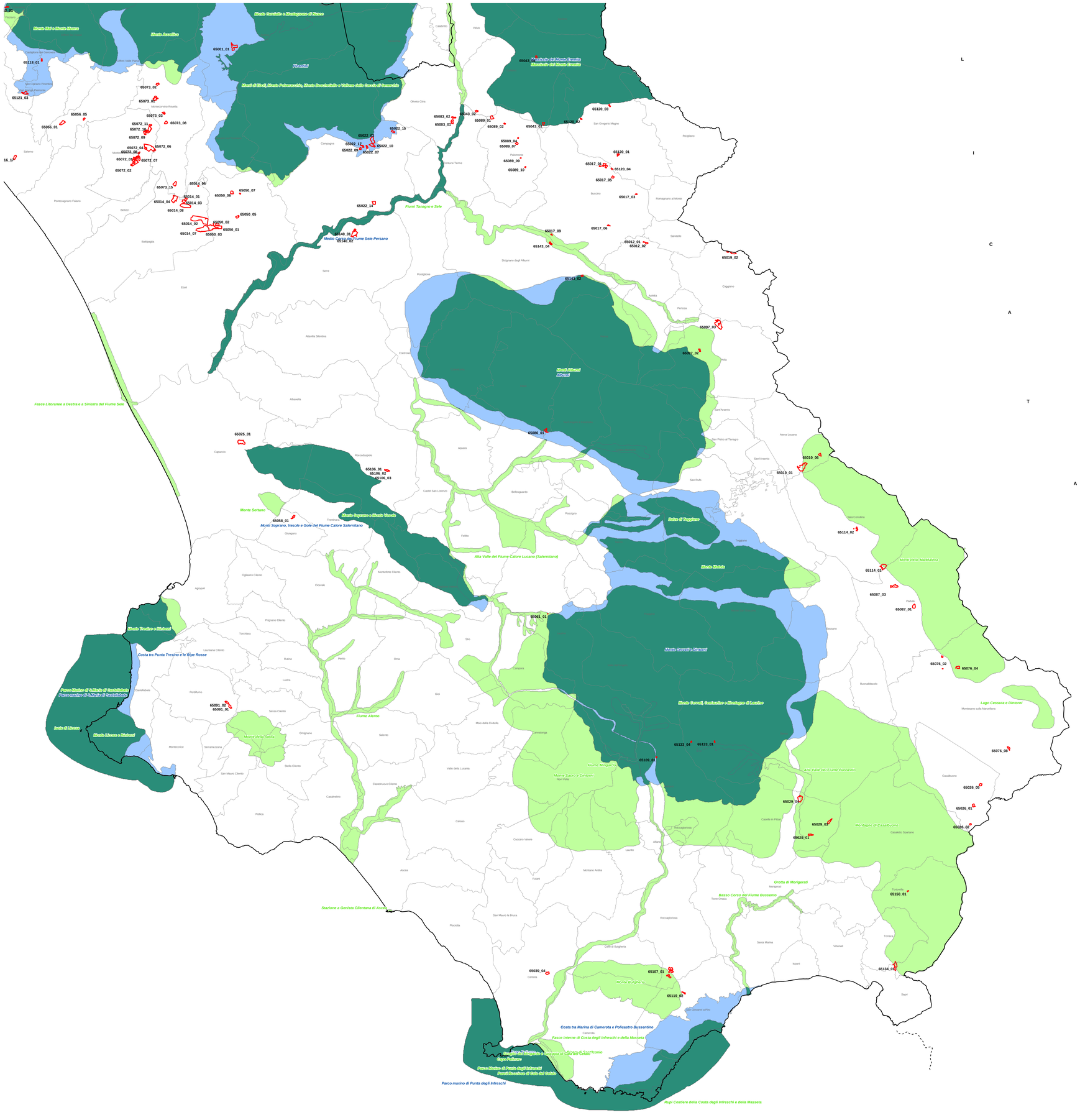

Assessorato ai Rapporti con il Consiglio Regionale - Sport - Lavori Pubblici - Opere Pubbliche - Parcheggi - Cave e Torbiere, Acque Minerali, Termali e Miniere

On. Enzo De Luca

Commissario ad Acta

PIANO REGIONALE ATTIVITA' ESTRATTIVE

Ordinanza T.A.R. Campania - Napoli - Prima sezione - n. 719 del 18/5/05

PIANO REGIONALE ATTIVITA' ESTRATTIVE

Tavola n. 2 - SA/2: NATURA 2000: Aree SIC e ZPS
Dir.92/43/CEE e 79/409/CEE

Provincia di Salerno

Il Commissario ad Acta delegato
(Decreto Ass. Reg. LL.PP. n. 439 del 0/9/05)
Coordinatore A.G.C. LL.PP., OO.PP., Attuazione, Espropriazione

Ing. Eduardo Morrone

Napoli, Giugno 2006

NATURA 2000
Dir. 92/43/CEE e 79/409/CEE

- CAVE
- Limiti comunali
- Limiti provinciali
- SIC - Siti di Importanza Comunitaria
- ZPS - Zone di Protezione Speciale
- Aree SIC e ZPS

0 — 10 Chilometri