

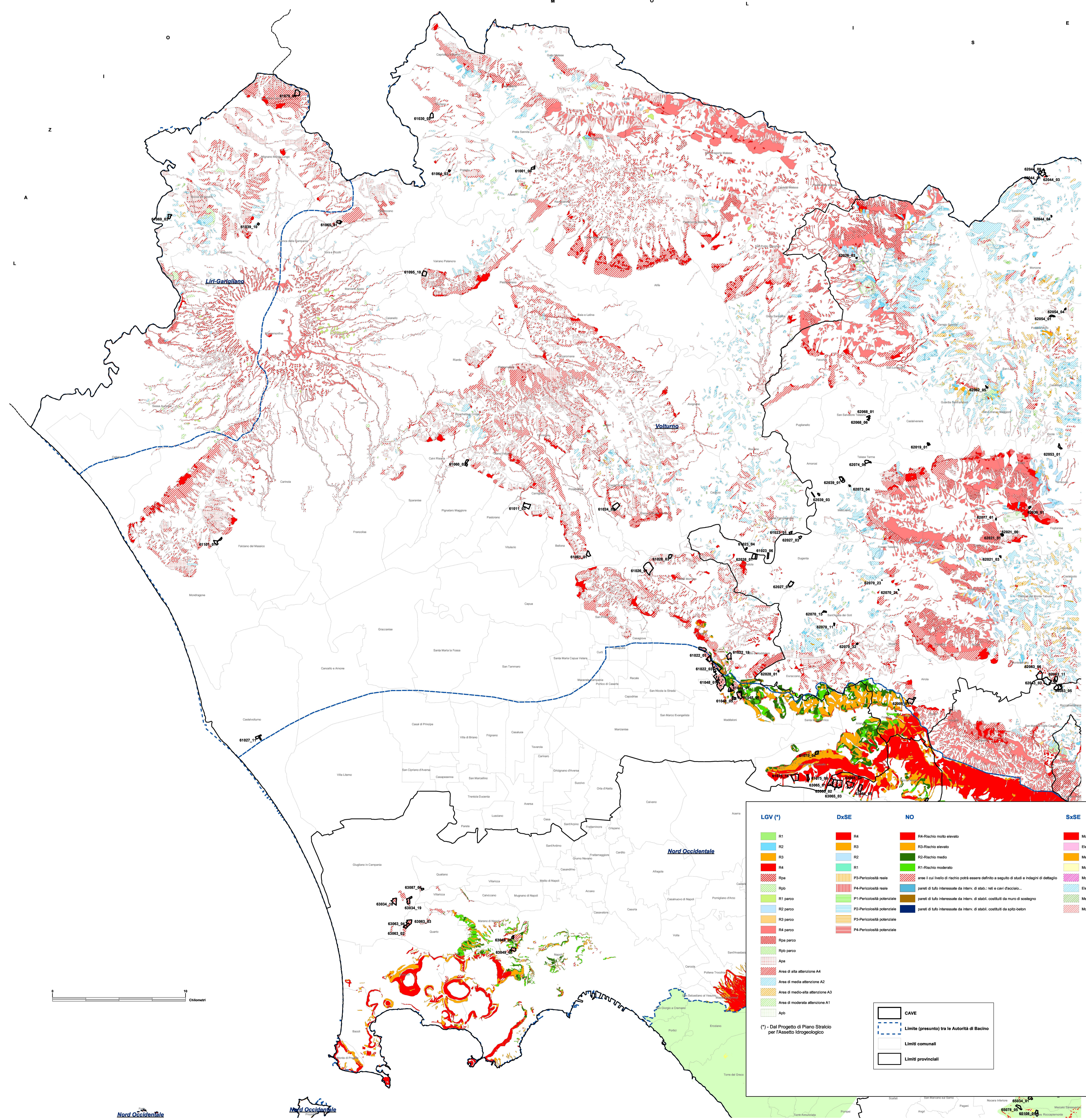

PIANO REGIONALE ATTIVITA' ESTRATTIVE

Tavola n. 5 - CE: Piani Stralcio per l'Assetto idrogeologico delle Autorità di Bacino RISCHIO FRANE
 Provincia di Caserta

Il Commissario ad Acta delegato
 (Decreto Ass. Reg. L.P.P. n. 439 del 6/9/05)
 Coordinatore A.G.C. L.P.P. - OO.PP., Attivazione, Espropriazione
 Ing. Eduardo Morrone
 Napoli, Giugno 2006



LGV (*)	DxSE	NO	SxSE	SA	Se	PU
R1	R4	R4-Rischio molto elevato	Molto elevato	Rischio Molto Elevato (R4)	R4-Rischio Molto Elevato	R4-Area a Rischio Molto Elevato
R2	R3	R3-Rischio elevato	Elevato	Rischio Elevato (R3)	R3-Rischio Elevato	R3-Area a Rischio Elevato
R3	R2	R2-Rischio medio	Medio	Rischio Medio (R2)	R2-Rischio Medio	R2-Area a Rischio Medio
R4	R1	R1-Rischio moderato	Moderato	Rischio Moderato (R1)	R1-Rischio Moderato	
R4a	P3-Perciosità nasse	aree i cui livelli di rischio potrà essere definito a seguito di studi e indagini di dettaglio	Molto elevato potenziale	Rischio Molto Elevato Potenziale (R4a)		
R4b	P4-Perciosità nasse	pareti di tufo interessate da interv. di stab. reti e cavi d'arancio...	Elevato potenziale	Rischio Elevato Potenziale (R4b)		
R1 parco	P1-Perciosità potenziale	pareti di tufo interessate da interv. di stab. costituiti da muro di sostegno	Medio potenziale			
R2 parco	P2-Perciosità potenziale	pareti di tufo interessate da interv. di stab. costituiti da spilo-beton	Moderato potenziale			
R3 parco	P3-Perciosità potenziale					
R4 parco	P4-Perciosità potenziale					
R4a parco						
R4b parco						
Acq						
Area di alta attenzione A4						
Area di media attenzione A2						
Area di medio-alta attenzione A3						
Area di moderata attenzione A1						
Acq						

(*) - Dal Progetto di Piano Stralcio per l'Assetto Idrogeologico

CAVE

Limiti (presunto) tra le Autorità di Bacino

Limiti comunali

Limiti provinciali

AUTORITA' di BACINO
 LGV: LIRI-GARIGLIANO e VOLTURNO, nazionale
 DxSE: DESTRA SELE, regionale
 NO: NORD-OCIDENTALE della CAMPANIA, regionale
 SxSE: SINISTRA SELE, regionale
 SA: SARNO, regionale
 Se: SELE, interregionale
 PU: PUGLIA (per i bacini campani Ofanto, interregionale, Calaggio e Cervaro, regionali)
 L'Autorità competente sul territorio del Fortore non ha ancora redatto il Piano Stralcio