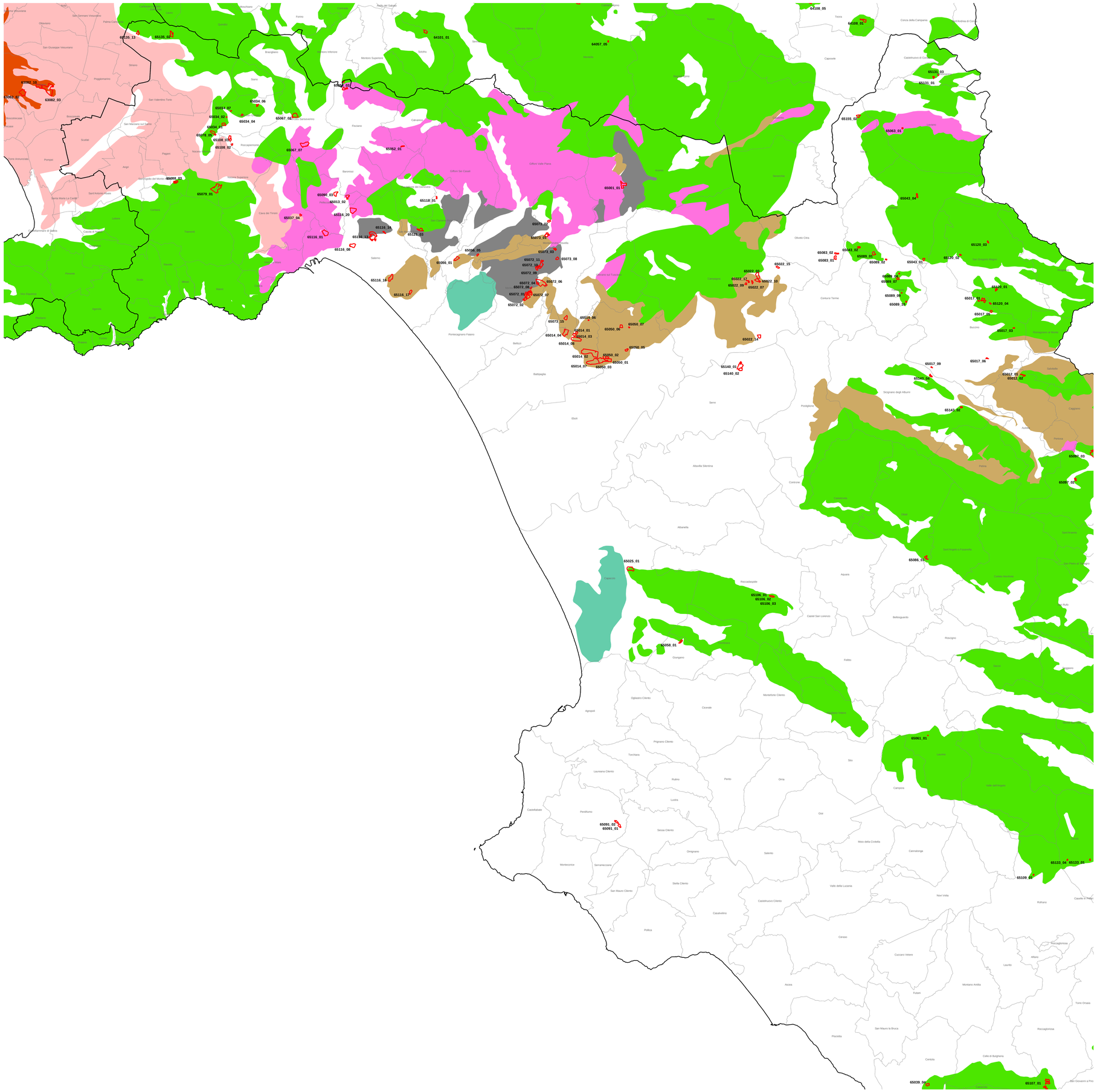

Assessorato ai Rapporti con il Consiglio Regionale - Sport - Lavori Pubblici - Opere Pubbliche - Parcheggi - Cave e Torbiere, Acque Minerali, Termali e Miniere

On. Enzo De Luca

Commissario ad Acta

PIANO REGIONALE ATTIVITA' ESTRATTIVE

Ordinanza T.A.R. Campania - Napoli - Prima sezione - n. 719 del 18/5/05

PIANO REGIONALE ATTIVITA' ESTRATTIVE

Tavola n. 7 - SA/1: LITOTIPI ESTRAIBILI

Provincia di Salerno

Il Commissario ad Acta delegato
(Decreto Ass. Reg. LL.PP. n. 439 del 6/9/05)
Coordinatore A.G.C. LL.PP., OO.PP., Attuazione, Espropriazione

Ing. Eduardo Morrone

Napoli, Giugno 2006

LITOTIPI ESTRAIBILI

- **CAVE**
- **Limiti comunali**
- **Limiti provinciali**
- argilla
- ghiaie
- sabbie
- dolomie
- gesso
- arenarie
- ignimbrite
- lave
- vulcaniti
- tufo_giallo
- calcari
- travertini

0 — 10 **Chilometri**