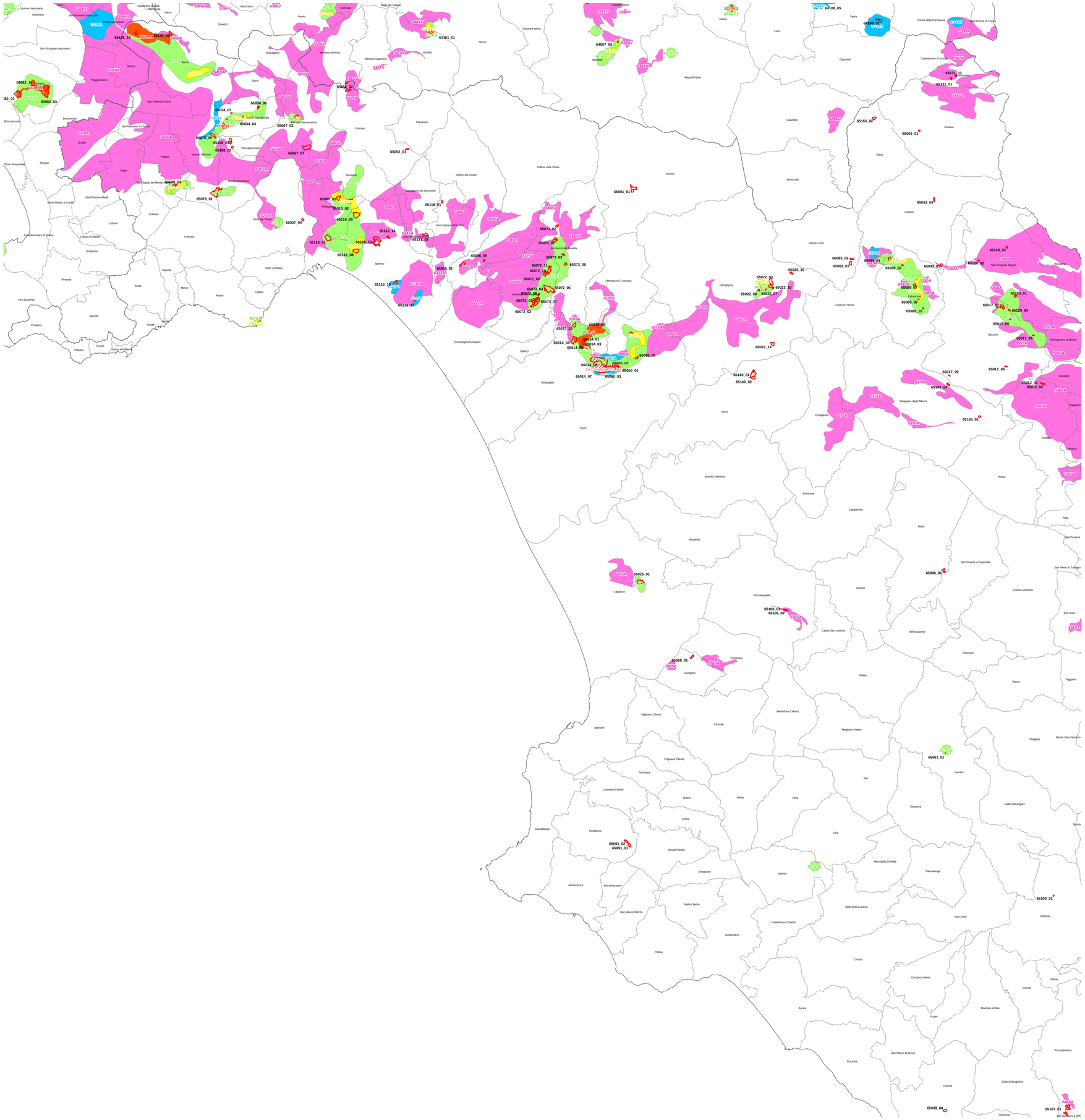

Assessorato ai Rapporti con il Consiglio Regionale - Sport - Lavori Pubblici - Opere Pubbliche - Parcheggi - Cave e Torbiere, Acque Minerali, Termali e Miniere

On. Enzo De Luca

Commissario ad Acta

PIANO REGIONALE ATTIVITA' ESTRATTIVE

Ordinanza T.A.R. Campania - Napoli - Prima sezione - n. 719 del 18/5/05

PIANO REGIONALE ATTIVITA' ESTRATTIVE

Tavola n. 8 - Sa/1: AREE PERIMETRATE DAL PRAE

Provincia di Salerno

Il Commissario ad Acta delegato
(Decreto Ass. Reg. LL.PP. n. 439 del 6/9/05)
Coordinatore A.G.C. LL.PP., OO.PP., Attuazione, Espropriazione

Ing. Eduardo Morrone

Napoli, Giugno 2006

Aree Suscettibili di Nuove Estrazioni, Aree di Riserva, Aree di Crisi, Zone Critiche, Zone Altamente Critiche, Aree di Particolare Attenzione Ambientale

- **CAVE**
- **Limiti comunali**
- **Limiti provinciali**
- **AREE SUSCETTIBILI di NUOVE ESTRAZIONI**
- **AREE di RISERVA**
- **AREE di CRISI**
- **ZC - ZONE CRITICHE**
- **ZAC - ZONE ALTAMENTE CRITICHE**
- **APA - AREE di PARTICOLARE ATTENZIONE AMBIENTALE**

0 — 10 **Chilometri**